

2018
2019



educación

nova szkola
international



Nuestros juguetes

con un punto
de vista
educacional

seguros

enaltecen la
creatividad

sólidos

certificados

educación

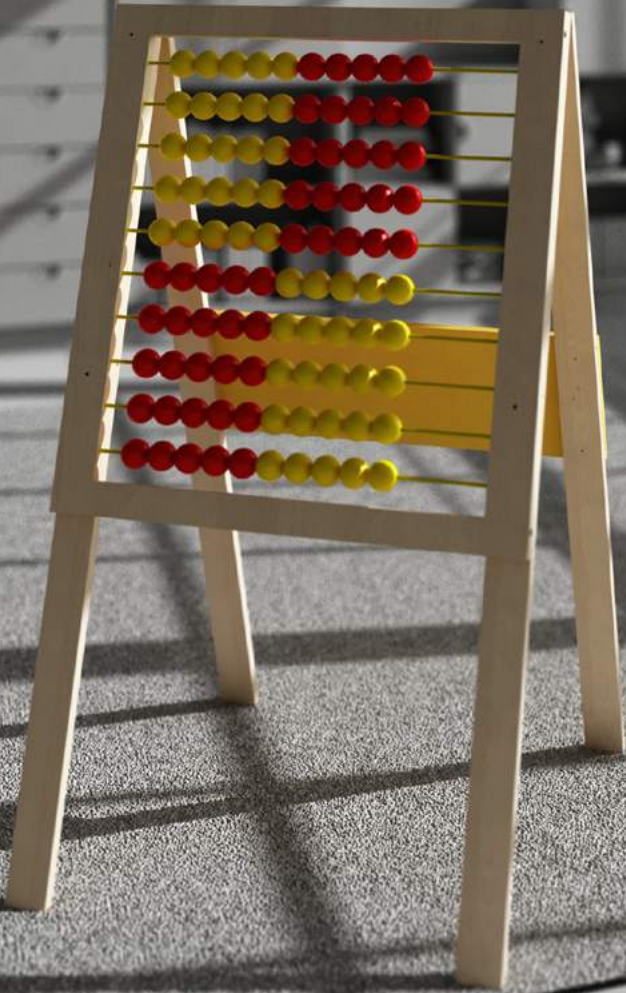

JUEGOS DE MANIPULACIÓN

Colección ciudad

Ciudad es nuestra nueva serie de tableros de manipulación que desarrolla la destreza manual, mientras que sirve como un elemento decorativo. Los paneles cuentan con laberintos, elementos sensoriales de diversos tejidos y espejos acrílicos. Fijarlo a la pared a la altura del ojo ayudará al niño a desarrollar la coordinación, la vista y tacto.

Árbol

NS3088

- hojas con velcro (3 uds)
- 48 x 87 cm



hojas con velcro

Arbusto

NS3087

- flores con velcro (3 uds)
- 32 x 41 cm



Coche

NS3086

- 2 pistas sensoriales; espejo acrílico
- 72 x 45 cm

Fábrica

NS3090

- laberinto manipulable
- 54 x 98 cm



Autobús

NS3089

- laberinto con pequeñas bolas de madera
- tejido - tela de PVC 90 x 70 cm

espejo acrílico



Torre espejo

NS3085

- laberinto manipulable
- espejo acrílico.
- 33,6 x 100 cm.

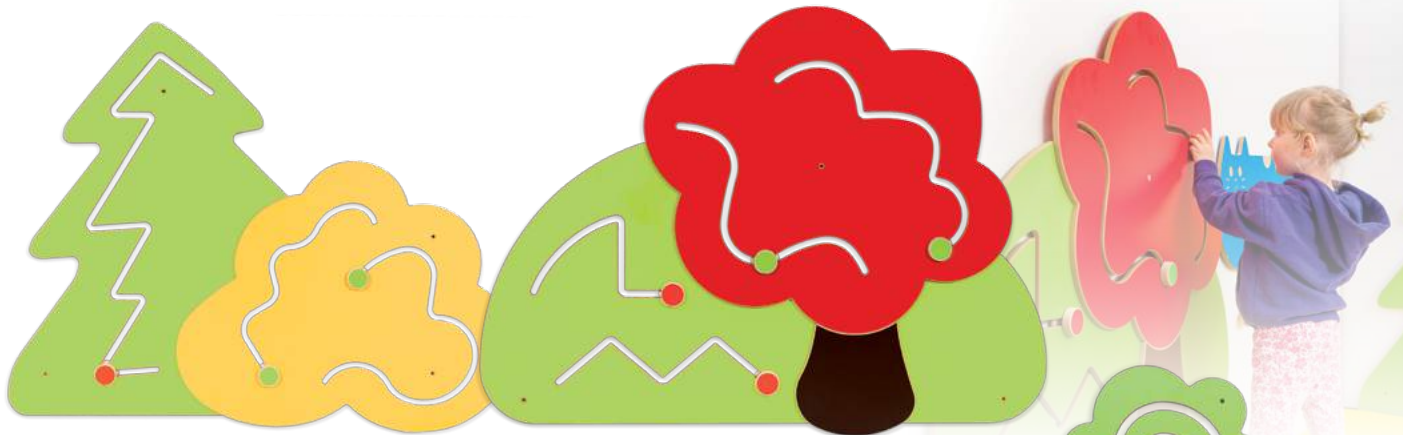

Árbol navidad- manipulación

NS 3046

- 118 x 95 cm

Árbol - tablero manipulación

NS 3047

- 118 x 89 cm

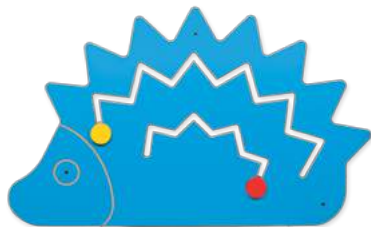

Erizo

NS 1030

- 2 laberintos de diferentes dimensiones
- 62 x 50 cm
- MDF colgado a la pared con elementos móviles manipulables



Flor con espejo

NS 1028

- Para usar con las dos manos simultáneamente. Un espejo en el centro bueno para ejercicios de aprendizaje.
- diámetro 67 cm
- tablero manipulativo. MDF colgado a la pared con elementos móviles manipulables

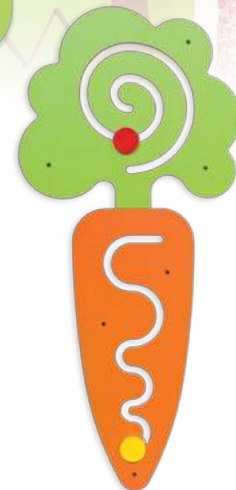

Zanahoria

NS 1029

- 2 laberintos de diferentes niveles de dificultad
- 88 x 40 cm
- Tablero manipulable.
- MDF colgado a la pared con elementos móviles manipulables



animales

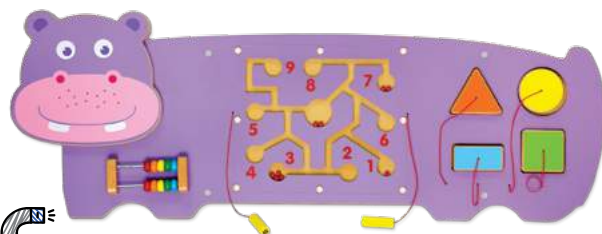

Hipopótamo
VG 5047

El tablero tiene un pequeño ábaco para contar, un laberinto magnético y un clasificador de formas.

- 91 x 4,5 x 32 cm.



Oso
VG5471

El tablero tiene un espejo, un laberinto magnético y engranajes.

- 58 x 5 x 37 cm.



Cocodrilo
VG 5023

- medidas: 91 x 6 x 32 cm
- edad: +12 m

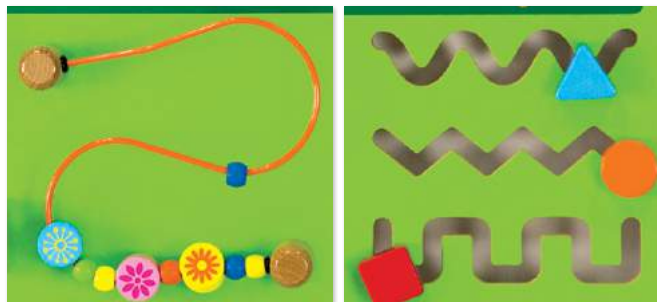



Caballo
VG 0678

Un juguete de pared con engranajes giratorios y perlas en un alambre con movimiento. Presione la barra de madera en el extremo izquierdo del cable y puede disparar las cuentas en la parte superior del cable.

- medidas: 36 x 4,5 x 55 cm



Rana
VG 0679

Juguete de pared de ábaco de madera maciza de alta calidad.

- medidas: 36 x 4,5 x 55 cm



Jirafa
VG 0680

Un juguete de pared de 4 bloques de rompecabezas que representan diferentes frutas.

- medidas: 36 x 4,5 x 55 cm



Juguete de pared - Avión

VG 5014

Un juguete de pared multifuncional con la imagen de un avión. Juguete ideal para guardería, zona pública para niños, área de espera y sala de recreo en casa.

- incluye: perlas de alambre, un disco rodante con sonido, un control deslizante de bloque, un juguete de pista de seguimiento, un reloj con movimiento de manos y engranajes de giro
- medidas: 180 x 5 x 66 cm
- edad: +1



Juguete de pared - Cocodrilo

VG5034

Este tablero de manipulación de pared se divide en 5 secciones, cada una de ellas refuerza las habilidades motoras y de coordinación de una manera diferente. El tablero tiene laberintos manipulables, círculo de cuentas, engranajes, campanas, espejo, laberinto magnético.

- 187 x 1,5 x 61 cm.
- Edad: +1.



5 secciones



Set Elefante

CI 8066

Este muro creativo de actividad sensorial está diseñado para parecerse a un elefante juguetero que atraerá interés e intriga allá donde sea visible. El panel proporcionará horas de diversión. Las actividades ofrecen una gama de oportunidades de aprendizaje práctico para el desarrollo de las habilidades motrices finas, además de ser divertidas.

- medidas: 92 x 56 x 4 cm
- 3 uds: panel elefante a pared, panel espejo, panel engranajes
- edad: +12 m



Set Cocodrilo

CI 8073

Este creativo panel de pared de actividad sensorial está diseñado para parecerse a un cocodrilo, que atraerá el interés y la intriga allá donde sea visible. El cocodrilo proporcionará horas de diversión. Las actividades ofrecen una gama de oportunidades de aprendizaje práctico para el desarrollo de las habilidades motrices finas, además de ser divertido.

- medidas: 150 x 53 x 4 cm; 10 uds
- edad: +12 m

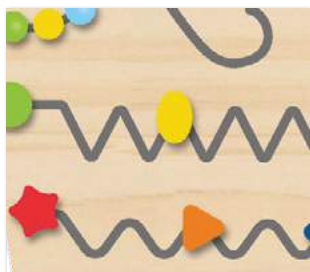

tableros manipulables

Tableros educativos para piezas utilizadas en actividades sensoriales. Cada tabla representa un hábitat típico de animales particulares. Los elementos se adhieren al tablero de forma segura mediante velcro.

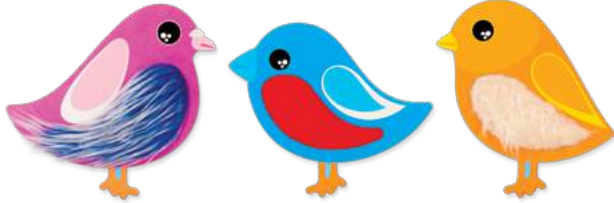

Paloma

NS 0333

- medidas: 21 x 20,5 cm

Camachuelo

NS 0334

- medidas: 21 x 18 cm

Herrerillo

NS 0335

- medidas: 17 x 20 cm



Nube

NS 0332

Un tablero de pared con elementos sensoriales: paloma, camachuelo y herrerillo.

- medidas: 83 x 52 cm



Rana

NS 0330

- medidas: 17 x 23 cm

Caracol

NS 0331

- medidas: 17 x 14 cm

Pato

NS 0329

- medidas: 17 x 23 cm



Estanque

NS 0327

Un tablero de pared con elementos sensoriales: pez, pato, rana y caracol.

- medidas: 90 x 45 cm

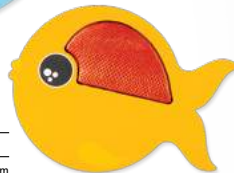

Pez

NS 0328

- medidas: 17 x 16,5 cm

los elementos se unen mediante velcros



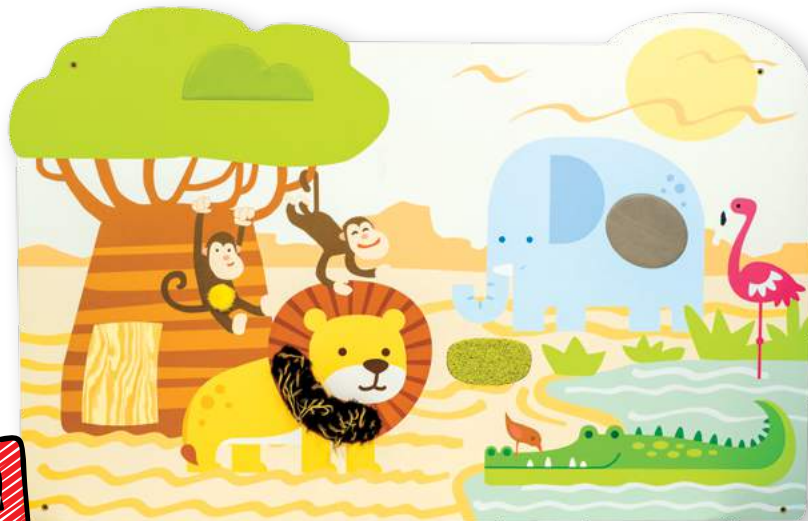

Tablero sensorial Jungla
NS 0893

Tablero con elementos sensoriales.

- medidas: 119 x 76.5 cm



laberintos y elementos sensoriales



Tablero sensorial Prado
NS 1260

Mesa con laberintos manipuladores y numerosos elementos sensoriales como hierba artificial, PVC, fibra de coco, terciopelo, fieltro.

- medidas: 118 x 3.5 x 75 cm



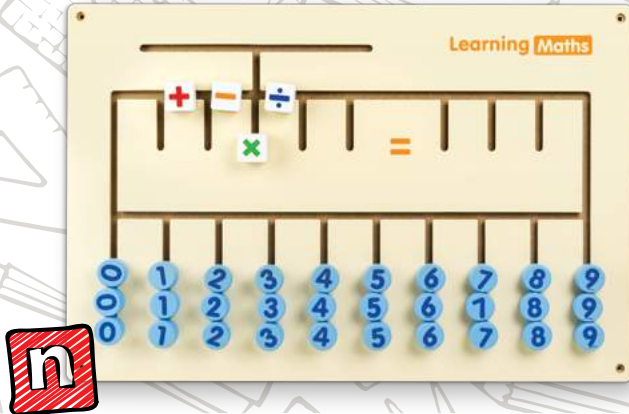

Aprendiendo matemáticas

VG 0675

Un juguete ideal para aprender matemáticas. Use los números y signos aritméticos para hacer aritmética básica.

- medidas: 60 x 3,5 x 40 cm

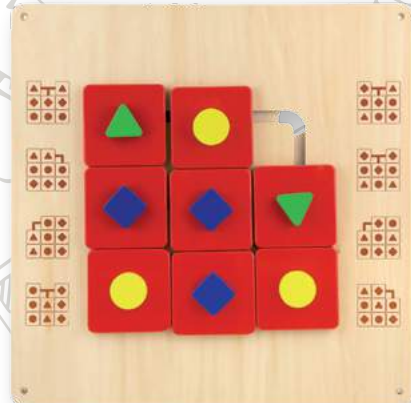

Laberinto de formas

VG5043

Un rompecabezas de lógica montado en la pared, basado en mover elementos con forma diferente para adaptarse a los espacios de acuerdo con 8 patrones pintados en los bordes del tablero.

- 47 x 5 x 47 cm.

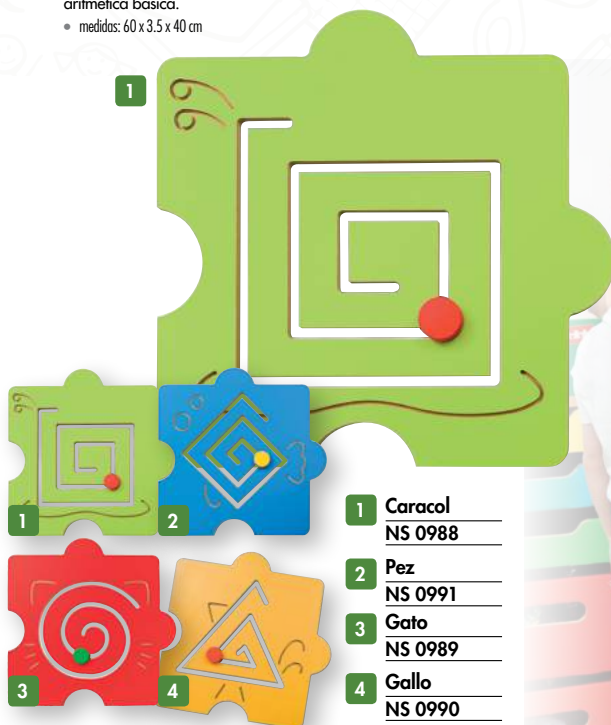

1 Caracol
NS 0988

2 Pez
NS 0991

3 Gato
NS 0989

4 Gallo
NS 0990

tableros puzzle

Se pueden unir en una tabla grande para fijar en la pared.

- medidas: 50 x 50 cm



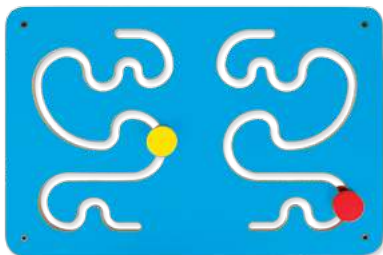

Carreras de caracoles

NS 0359

• 40 x 60 cm

tableros con espejos

- medidas: 50 x 70 cm
- se puede fijar a la pared

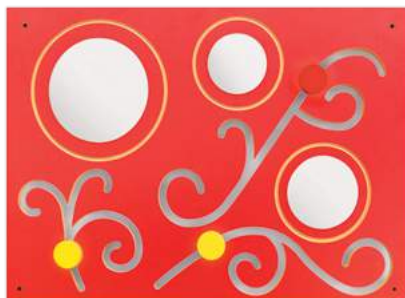

Flores

NS 0995

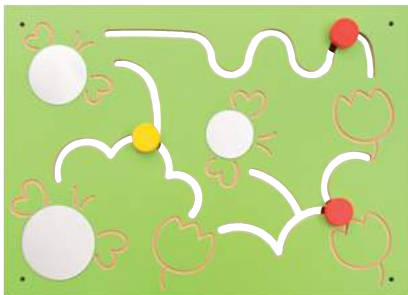

Abejas

NS 0992

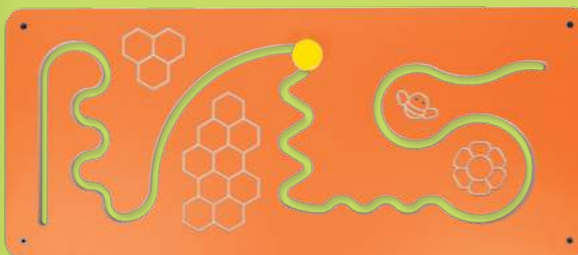

Abeja

NS 0358

• 40 x 92 cm

MDF colgado a la pared
con elementos móviles
manipulables

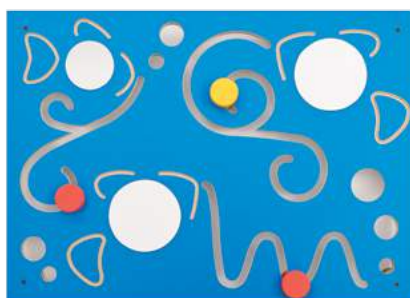

Peces

NS 0994

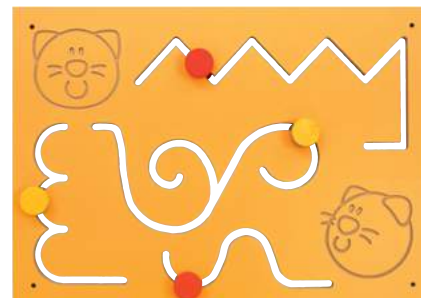

Gatos

NS 0993

paneles a pared

Murales MDF colgados a la pared – las hendiduras tienen la finalidad de preparar al niño para la escritura.

1 Perro
NS 0318
• medidas: 92 x 28,5 cm

2 Oveja
NS 0319
• medidas: 92 x 40,5 cm

3 Cocodrilo
NS 0320
• medidas: 92 x 28,5 cm

4 Gato
NS 0317
• medidas: 92 x 32 cm

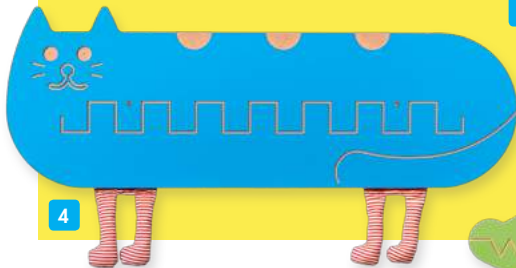
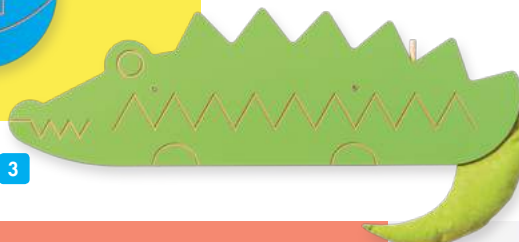
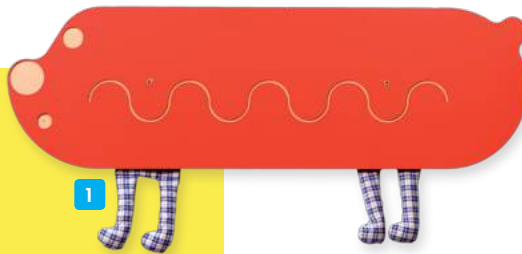

tableros de mesa

Una ayuda para mejorar la motricidad de la mano, la precisión de los movimientos y la coordinación.

• medidas: 40 x 35 cm



Peras
NS 0367

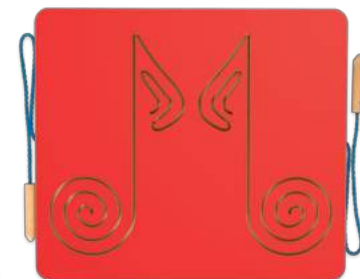

Notas musicales
NS 0368

tableros manipulativos alfabetario vaca y becerro



Becerro
NS 0324
• medidas: 69 cm, 1,2 cm, 45 cm

Vaca
NS 0323
• medidas: 89 cm, 1,2 cm, 55 cm

alfabeto,
personalizable

Un panel de pared para ejercicios de motor gráfico y aprender a escribir en mayúsculas y minúsculas.

• MDF color crema; cola de tela



fichas grafomotoras

Un conjunto de bordes gráficos para apoyar ejercicios de relajación manual; completado con imanes; Tres niveles de dificultad (marcados con el color y las distancias entre líneas). Cada conjunto incluye 4 fichas de escritura de plástico.

- medidas: 98 x 17 cm

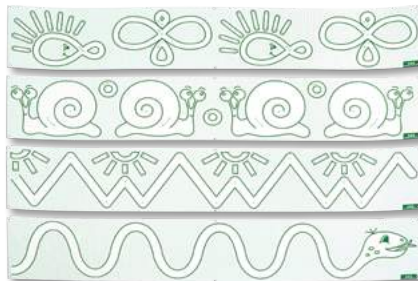

Set 1 – verde
NS 3007



Set 2 – azul
NS 3008



Set 3 – rojo
NS 3009

taller gráfico

- 4 carpetas de plástico 21 x 30 cm,
- 30 tarjetas con patrones,
- 10 rotuladores lavables



Taller gráfico 1
NS 0005



Taller gráfico 2
NS 0006



tableros grafomotores

- Tablero MDF manipulativo
- medidas: 30 x 21 cm



Tablero 1
NS 0895



Tablero 2
NS 0896



Tablero 3
NS 0891



tablero grafomotor a dos manos

Al guiar un lápiz de madera en el patrón, el niño desarrolla la coordinación y prepara la mano para aprender a escribir letras. Se adapta a los niños diestros o zurdos (5 años).

- Fabricado en MDF
- medidas: 30 x 21 cm

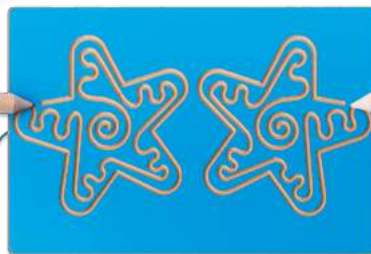

Estrellas
NS 3038



Cometas
NS 3037



Flores
NS 3039



Caracoles
NS 0892



fichas grafomotoras

Fichas con patrones de textura de arena. Mover un dedo a lo largo de una línea áspera estimula el tacto y mejora la coordinación visual-motora. El niño aprende nuevas formas geométricas y desarrolla la concentración. El ejercicio se adapta a cualquier mano. El patrón cubierto de resina es duradero y limpio (puede limpiarse con un paño húmedo).

- 10 fichas MDF; medidas: 15 x 1,2 cm x 15 cm



Rompecabezas
NS 0899



Fichas
NS 0900

set de ejercicios gráficos



Set 1
NS 3040

- amarillo, verde, naranja; medidas: 35 x 14,8 x 5 cm

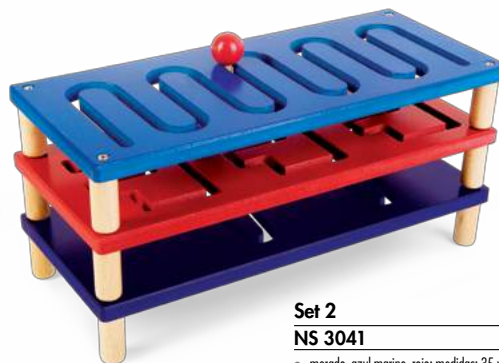

Set 2
NS 3041

- morado, azul marino, rojo; medidas: 35 x 14,8 x 5 cm

tableros de pizarra

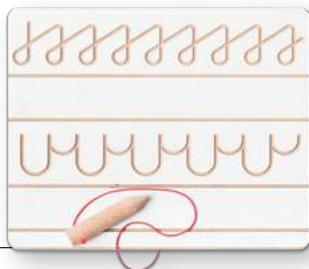

Tablero 1
NS 0897

- medidas: 26 x 22 cm



Tablero 2
NS 0898

- medidas: 26 x 22 cm



laberintos magnéticos

Un conjunto de hojas de trabajo de doble cara provistas para varios niveles de dificultad.



1 Busca y cuenta
EO 1607

• medidas: 29,5 x 1,8 x 35,5 cm

2 Hormigas
EO 1113

• medidas: 29,5 x 29,5 cm

3 Números
EO 5229

• medidas: 29,5 x 29,5 cm

4 Laberintos
EO 0517

• medidas: 29,5 x 29,5 cm

5 Caramelos
EO 1308

• medidas: 35,5 x 1,5 x 23,5 cm; 10 fichas de trabajo

6 Aparcamiento
EO1407

• medidas: 35,5 x 1,5 x 23,5 cm; 10 fichas de trabajo

7 Tablero magnetico
manipulable
NS 3058

• medidas: 40 x 40 cm

1



2



4



3

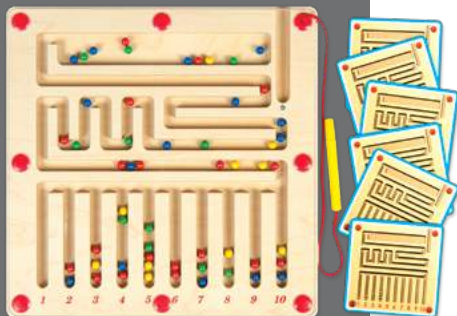

5



7

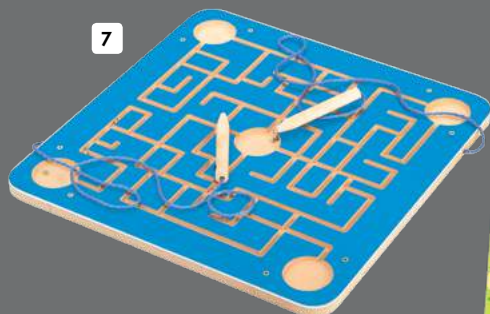

6



magnetic mazes

El objetivo del juego es conducir una bola de metal a través de los recorridos de la varilla magnética. Los niños aprenden las letras, números and desarrollan habilidades grafomotoras preparándoles para escribir.



- incluye clavija de madera;
- medidas: 40 x 40 x 1,5 cm, edad: +3

abecedario
personalizable



Letras. Laberinto magnético
NS 3103



Números. Laberinto magnético
NS 3101

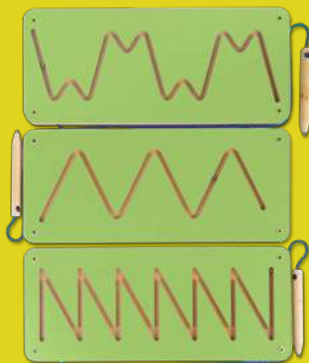

Patrones magnéticos 2
NS 3057

- medidas: 35 x 15 cm

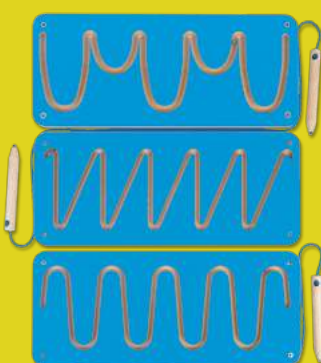

Patrones magnéticos 1
NS 3056

- medidas: 35 x 15 cm



Rueda mariposa manipulable
NS 0961

- ø 55 cm



Tablero manipulable con pies
NS 1844

- 30 x 80 cm.
- Deslizadores con cierre de velcro ajustable



caballetes manipulativos con tableros



Ábaco
NS 0543

Gotas de lluvia
NS 1830

Pizarra negra
NS 1831

Manipulable
NS 1832

Magnético
NS 0835

caballetes



Manipulable
NS 1836

- medidas: 68 x 71 cm

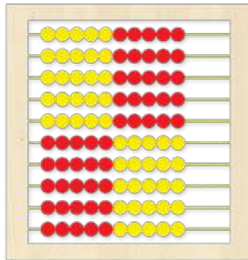

Ábaco
NS 1833

- medidas: 68 x 71 cm



Magnético
NS 0836

- medidas: 68 x 71 cm.

Pizarra negra doble
NS 0496

- Pizarra magnética negra de madera.
- H 117,5 cm, A 64 cm, 3,7 cm de espesor plegada
- Área de trabajo 57 x 58 cm



boards

Gotas de lluvia
NS 1834

- medidas: 68 x 71 cm

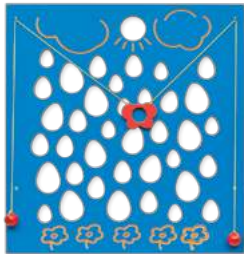

Pizarra negra
NS 1835

- medidas: 68 x 71 cm

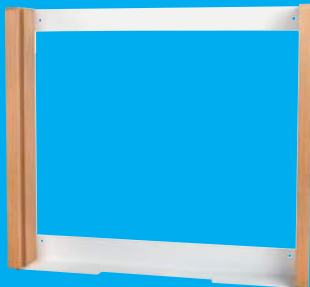

Marco para paneles
NS 3073

Marco de madera y metal seguro y ergonómico para fijar los paneles a la pared.

- medidas: 53 x 6 x 45 cm
- Material: chapa 2 mm, aliso 20 mm. blanco + madera natural

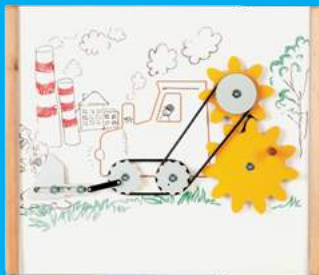

Engranajes
NS 3076

Panel de pared para colocar figuras geométricas en plantillas. Los niños aprenden a reconocer formas.

- tablero laminado: blanco, verde, rojo, azul, amarillo
- medidas: 50 x 3 x 45 cm



Laberinto
NS 3075

El panel consta de un laberinto y 8 discos que representan a un perro, un gato, un ratón, una abeja y sus comidas favoritas - un hueso, leche, queso y néctar.

- tablero laminado: blanco, verde, amarillo; medidas: 50 x 3 x 45 cm



Chica
NS 3074

El panel consta de cinco elementos de doble cara y puede representar los cambios en el estado de ánimo, la ropa y peinado.

- tablero laminado blanco
- medidas: 50 x 3 x 45 cm

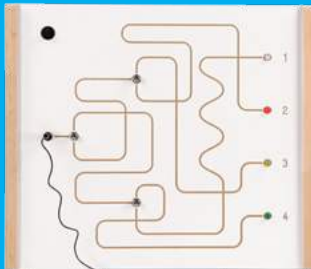

Electricidad
NS3096

Panel de pared para demostrar cómo fluye la corriente eléctrica. Al accionar los interruptores, el niño puede dirigir la corriente y encender las bombillas por individual.

- tablero laminado blanco; medidas: 50 x 3 x 45 cm
- son necesarias 3 pilas AAA (no incluidas).

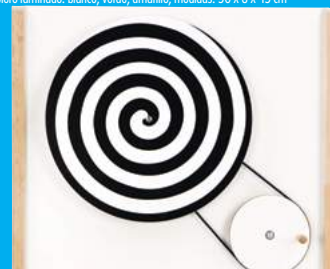

Óptico
NS3095

Panel de pared para demostrar los efectos ópticos básicos usando 3 elementos móviles reemplazables.

- tablero laminado blanco; medidas: 50 x 3 x 45 cm



Panel de pared intercambiable
NS 3105

Panel de pared con una serie de paneles de pared intercambiables con cuatro puertas cerradas diferentes. Detrás de la puerta hay imágenes ocultas. El conjunto incluye cuatro imágenes de vegetales. Es posible ampliar con otras imágenes.



Reloj
NS3094

Panel de pared para enseñar a los niños a leer la hora. La superficie tiene manijas móviles y una ventana para mostrar el símbolo del día o la noche. Hay espacio, también, para escribir el tiempo con rotuladores secos.

- Tablero laminado blanco 50 x 45 x 3 cm.



cerca infantil

NS 2133

Cerca de madera para jugar con una puerta y varios paneles decorativos (incluyendo un laberinto, un tablero de seguimiento, espejos acrílicos y una rueda giratoria). Los paneles se unen con conectores a presión. Los paneles y conectores están hechos de MDF.

- 16 paneles, cada uno H 60 - 80 cm, W 80 cm



Colchoneta para la cerca infantil

NS 2132

Tres colchonetas plegables, cada una compuesta de tres cuadrados. Juntas crean un gran área de juego de máximo 9 elementos (300 x 300 cm de área). Los fuertes velcros evitan deslizamientos accidentales.

- Cada colchoneta abierta 300 x 100 cm,
- Plegada 100 x 100 cm.

Cerca infantil - Rincón

NS 2131

Valla de juego de madera en esquina con una puerta y varios paneles decorativos (incluyendo un laberinto, un tablero de seguimiento, espejos acrílicos y una rueda giratoria). Los paneles se unen con conectores a presión. Los paneles y conectores están hechos de MDF.

- 8 paneles, cada uno H 60 - 80 cm, Ancho 80 cm.

biombos de manipulación

Biombos de manipulación. La distribución del espacio para los niños en el aula es un verdadero desafío. La atención a su seguridad, funcionalidad, atractivo y estética debe ser una prioridad en el diseño. Nuestra línea de biombos manipulables cumple con todos los requisitos anteriores. La construcción permite crear espacios creativos. Su estética cambia los espacios de juego en un mundo de felicidad para los niños. Los biombos, diseñados pensando en ellos, ayudan a mejorar las habilidades motrices, la percepción visual y mejoran la coordinación del movimiento. Está fabricado de madera contrachapada barnizada. Consta de: tela manipulable con un caballo; Espejos y móviles; Laberintos en 3D; laberintos en Zig-Zag y una ventana con banderas de colores.



Caballo
NS 0088

• medidas: 81 x 63 x 22 cm



Espejos
NS 0086

• medidas: 81 x 63 x 22 cm



Ventana
NS 0090

• medidas: 81 x 63 x 22 cm

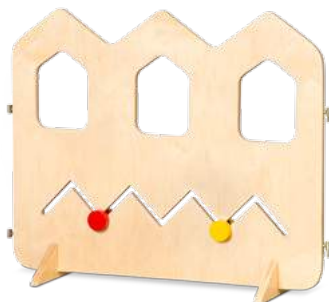

Zig-Zag
NS 0087

• medidas: 81 x 63 x 22 cm

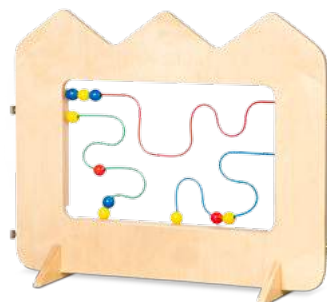

Laberinto
NS 0089

• medidas: 81 x 63 x 22 cm



biombos manipulables

Cada pieza sirve una tarea diferente (por ejemplo, encontrar el camino en un laberinto, encuadración, clasificación). Los elementos se pueden unir con cordones de colores.

- 3 elementos,
- longitud aprox. 2m, altura 90 cm



diferentes actividades de manipulación en cada pared

Casa
NS 1827

Tren
NS 1828



muy estable

3 piezas de MDF en colores diferentes



Castillo - paredes manipulables
NS 1717

Un rincón de actividad en forma de torre con 4 paneles diferentes en 4 paredes: una flor con un espejo seguro, una pieza de rompecabezas con un laberinto cuadrado, una pieza de rompecabezas con un laberinto triangular, un laberinto a dos manos.

- medidas: 72 x 72 x 134 cm



Árbol manipulable

NS 1722

Árbol multifuncional para desarrollar habilidades motrices. Cada pared presenta un ejercicio diferente: hojas magnéticas para unir, patrones de bordes decorativos: dígitos, laberinto espacial, juego de enhebrar, rueda giratoria de animales.

- 70 x 70 x 100 cm
- tablero MDF
- 4 colchones para llenar los espacios entre árboles; cada pared presenta una atracción diferente



Kiosko interactivo Oso

NS 1716

El kiosco multimedia con forma de oso es un soporte para una tableta diseñada especialmente para niños. Los muebles llenarán perfectamente el espacio en las esquinas de juego y proporcionarán entretenimiento educativo para los más pequeños. El kiosco, equipado con una tableta Android fácil de usar de 14", ha sido diseñado con mucho cuidado. El marco blanco está hecho de tablero de partículas laminado, con el frente en forma de oso de tablero MDF.

- medidas: 90 cm x 40 cm x 130 cm



lazadas

Collar de madera
NS 0538

- 90 bolitas de madera, Ø 3 cm
- 5 cuerdas, L 65 cm

Ositos 50
AP 0010

Elementos en forma de oso para coser, contar y clasificar.

- El set incluye 3 lazos, 50 elementos, bote de plástico.
- Edad +3

Fichas de encaje
333122

- 8 fichas de plástico, H: 12,5 cm en 4 colores
- 9 lazos de 50 cm en 3 colores

Carretes de hilo
IV 0126

- 50 uds, 3 colores

Letras de encaje

¡Enhebre las letras en cadenas de colores para hacer palabras! Un gran juguete para desarrollar habilidades motoras y alfabetización. 26 letras mayúsculas y minúsculas de color y 8 lazos de color de 15 cm

Minúsculas
AP 0878

Mayúsculas
AP 0879

Letras entrelazadas
NS 4089

- Set de 100 letras (medidas 6 x 4 cm) + 15 lazos multi-color



Animales salvajes

VG 5132

El colorido conjunto presenta 4 adorables animales salvajes y 4 cordones en diferentes colores. Haga coincidir las lindas cabezas, las piernas, los brazos y las colas con el mismo patrón que se encuentra debajo, luego ajústelos para obtener animales en 3D.

- medidas caja: 21 x 19 x 4,5 cm
- edad: +3



Zapatos

TB 6320

- medidas: 30 x 22 x 1 cm



Manzana

VG 5627

Gracias a la forma esférica el juguete es fácil de agarrar y desarrolla la destreza de ambas manos.

- medidas: 8 x 8,7 x 8 cm
- hecho de madera.



Velero

NS 0524

- H 20 cm



Zapato grande

NS 0357

- medidas: 28 x 9 x 9 cm



Queso

NS 0352

- medidas: 15 x 7 x 10 cm



Contar con piezas de plástico

NS 4087

- Set de 360 uds (2 x 1,5 cm) + multi-color laces (90 cm de longitud)



Caja con hilos y botones

NS 4037

- caja 21 x 29 cm, 368 uds.

Caja con cerraduras

CI 8008

Este clasificador de formas tiene diferentes cerraduras y bloques de construcción geométricos. Los pequeños pueden abrir y cerrar las cerraduras y tratar de averiguar cómo meter y sacar los bloques de la caja. Ayuda a la coordinación manual y visual.

- medidas: 32 x 28 x 27 cm; Edad +3



4 cerrojos diferentes

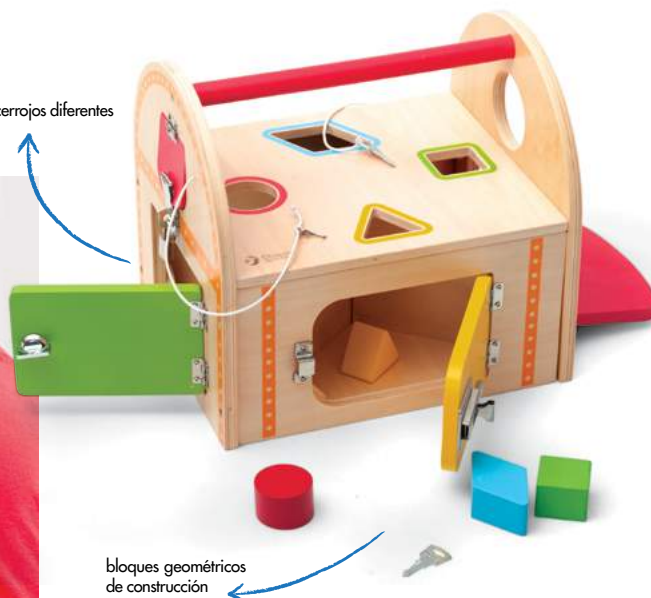

bloques geométricos de construcción



Cubo manipulable con estampados

NS 0945

- medidas: 30 x 30 x 30 cm



Marco para paneles de pared

NS 3073

Marco de madera y metal seguro y ergonómico para fijar paneles a la pared.

- 450 x 530 x 60 mm
- Material: chapa 2 mm, madera de aliso 20 mm
- blanco + madera natural

Paneles intercambiables

NS 3105

Paneles de pared intercambiables con cuatro puertas diferentes. Detrás de la puerta hay imágenes ocultas. El set incluye cuatro imágenes de verduras. Es posible ampliar con otras imágenes.



muñecos manipulables

Muñecos grandes y blandos, vestidos con varias prendas de ropa con diferentes cierres (botones de madera y plástico, corchetes, velcos, cremalleras, cordones y hebillas). Jugando con los muñecos, el niño desarrolla destreza y auto-confianza.

• altura 75 cm



Tola
NS 2054



Tolek
NS 2065

amplia variedad
de prendas



Bebé
NS 2067

Muñeca blanda con prendas de vestir (8 elementos) con sujeciones variadas (Velcro, cremallera, encaje).

• altura 44 cm

laberintos



Rompecabezas

VG 5096

- 4 formas diferentes en varios colores, +18 meses
- 30 x 8 cm



Flor manipulable

EN 2103

- base: 12,5 cm, H. 33 cm



Laberinto pequeño

CI 0097

- 9 x 9 x 12 cm,
- 1 ud., elegida al azar



Camión con correa

NS 0292

- 39 x 17 x 24 cm



Caracol con correa

NS 0291

- 30 x 20 x 26,



Olas - Laberinto

NS 0501

- 30 x 25 x 35 cm



Pájaro - Laberinto con bolas

CI 0001

Gran diversión para un niño pequeño ver como las bolas de colores viajan rápidas a través de los agujeros y las vías.

- 39,5 x 32 x 13 cm, edad: +1



Cubo multiactividades sobre ruedas

CI 0740

- 29,5 x 29,5 x 58 cm





**Mesa de montaña rusa
VG 0670**

Lo suficientemente grande como para que varios niños jueguen juntos. Funciones múltiples: montaña rusa de cables de colores con cuentas de madera; bloques móviles (un granjero, un tractor y 3 animales) en una pista; girando engranajes y un molino de viento. Las patas de la mesa están hechas de madera maciza de haya con conexión segura a la parte superior de la mesa.

- medidas: 60 x 81 cm



**Descubre el Océano
CI 8013**

En esta mesa de juego con un emocionante tema oceánico los niños pueden ayudar a los peces a nadar a través de la mesa con un imán, jugar con engranajes y cuentas o con un divertido juego de marineros

- 60x60x76 cm; edad: +3



**Bosque
NS 0537**

Conjunto de coloridos laberintos manipulables en el espacio sobre una mesa redonda.

- sobre ø 70 cm; mesa H 42 cm; total H 92 cm

puzzles



Tráfico - Puzzle
CI 3611

El niño puede jugar con los vehículos tanto fuera como dentro del rompecabezas.

- 30 x 21 x 2 cm



El Espacio - Puzzle
CI 3616

Rompecabezas con pequeñas piezas que representan naves espaciales;

- 30 x 21 x 2 cm; edad: +18 meses, 8 piezas



Bosque - Puzzle
CI 3618

El niño puede jugar con los animales tanto fuera como dentro del rompecabezas.

- 30x21x1,5 cm; edad: +18 meses; 8 piezas



Frutas - Puzzle
CI 3652

El niño puede jugar con las frutas tanto fuera como dentro del rompecabezas (cesta de la fruta).

- 30 x 21 x 2 cm



Geométrico - Puzzle
CI 3950

- fabricado en madera
- 45 x 8,5 cm



Cortando frutas - Puzzle
VG 0978

Diversión para cortar, combinar y jugar.

- 8 mitades de frutas, cuchillo y una tabla para cortar
- medidas: 22 x 2,5 x 15 cm
- edad: +18 meses



puzzles 3D

- dimensiones del tablero 30 x 1,5 x 20,5 cm
- dimensiones de los elementos 8 x 1,2 cm
- edad: +18 meses



Animales salvajes
CI 3551



Dinosaurios
CI 3552

4 estaciones - puzzles

24 piezas entrelazadas para cada rompecabezas con diferentes temas de temporada, que representan a los niños disfrutando de diferentes actividades de temporada.

- 24 uds; medidas: 30,5 x 1 x 22,5 cm
- edad: +3



Primavera
VG 5126



Verano
VG 5127



Otoño
VG 5128



Invierno
VG 5129

Puzzles de bloques a mano

Parece simple pero los colores brillantes y los bordes y esquinas bien lijados son perfectos para los más pequeños. Cada rompecabezas contiene 3-5 piezas levantadas perfectas para manipular con pequeñas manitas. Es una excelente introducción a los colores, las formas, los objetos básicos y ayuda a desarrollar las habilidades motoras de los dedos.

- medidas: 15 x 1,8 x 15 cm
- edad: +18 meses



Osito
VG 5016



Barco
VG 5017



Mariquita
VG 5015





rompecabezas de madera



Los colores pastel, diseño moderno y las formas adecuadas para las manos de los pequeños son características distintivas de nuestros rompecabezas. Los pomos ayudan al niño a manejar los elementos, mientras que los tableros dan pistas acerca de las ubicaciones. Todos los puzzles difieren en imágenes, tamaño, número y forma de los elementos.



Locomotora
NS 0882

• medidas: 22 x 22 cm



Casa
NS 0881

• medidas: 30 x 30 cm



Erizo
NS 0887

• medidas: 22 x 22 cm



Mariposa
NS 0886

• medidas: 22 x 28 cm



Tortuga
NS 0885

• medidas: 22 x 22 cm

fabricado en madera
barnizada



Flor
NS 0888

• medidas: 22 x 28 cm



Mariquita
NS 0884

• medidas: 22 x 28 cm



rompecabezas

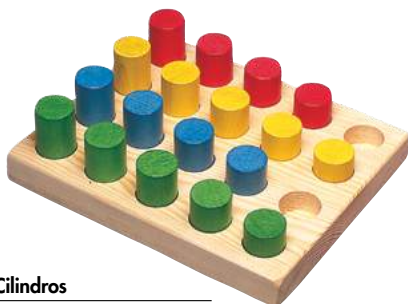

Cilindros
NS 0312

- medidas: 23 x 18 cm



4 figuras
NS 0153

- base: 48 x 9,5 cm, elementos: +/- 7 cm



Búho
CI 3708

- 24 uds; medidas: 16,5 x 6 x 15 cm
- edad: +18 meses

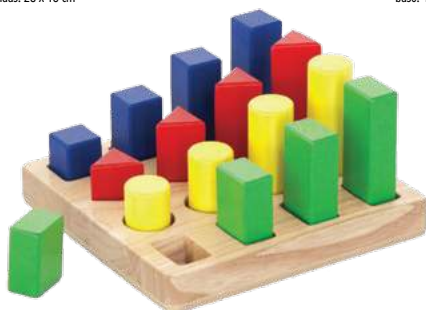

Tablero de clasificación
Geométrica
NS 0375

- base 22 x 17 cm, 20 bloques



3 figuras - Puzzle
NS 0152

- base 30 x 30 cm



Piratas
VG 5074

Apila los bloques para hacer un rompecabezas vertical. Los imanes están ocultos dentro del bloque, lo cual es seguro para que los niños jueguen.

- 11 partes; medidas: 20 x 4,5 x 20 cm
- edad: +3



Rompecabezas táctil
NS 3043

- base 27 x 27 x 2,2 cm,
- cada pieza 8 x 8 x 1,2 cm



Capucina roja
VG 5075

Apila los bloques para hacer un rompecabezas vertical. Los imanes están ocultos dentro del bloque, lo cual es seguro para que los niños jueguen.

- 10 partes; medidas: 20 x 4,5 x 20 cm
- edad: +2



Balancín de apilamiento de madera
CI 3537

- 26 elementos.
- medidas: 30 x 7 x 11,1 cm.
- Edad +3.



Caracol con letras
VG 5522

- Puzzle de madera con letras (sin signos diacríticos).
- 26 elementos. 18 x 1,8 x 21 cm.



Cocodrilo
CI 0470

- medidas: 23 x 8 cm, 18 cilindros



Bingo de memoria
EO 1601

- El objetivo de este juego de memoria es recordar la ubicación de las imágenes y encontrar una carta que coincida. 5 gráficos duplicados con imágenes. 16 tapas con asas, madera.
- medidas: 28,5 x 5 x 29,5 cm

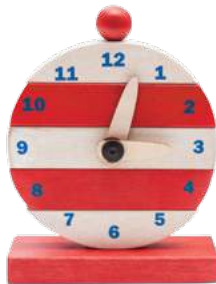

Reloj apilable
NS 0252

- altura 19 cm,
- manijas móviles



Tic-tac
CI 3655

- Los niños aprenderán los colores, números, horas y minutos mientras juegan con este reloj de actividad múltiple. Ayuda a desarrollar flexibilidad y habilidades motoras finas.
- ø 22 cm, edad: +3



Rompecabezas de profesiones
EO 1019

- El objetivo del rompecabezas es reconstruir figuras que representen diferentes profesiones.
- 24 bloques, 5 fichas de trabajo, base de madera con 8 espigas de madera
 - medidas: 38 x 7,5 x 13,4 cm

emociones

A través de la realización y el reconocimiento de sus emociones, los niños pueden entender y manejar sus reacciones con mayor facilidad, así como el desarrollo de sus habilidades comunicativas. Esta sección es una colección de todos nuestros productos referidos a las emociones y estados de ánimo. Se compone de fiteres de mano, pelotas, láminas de trabajo, pufs, plantillas o sellos. Cada producto tiene 6 emoticonos que simbolizan alegría, tristeza, miedo, ira, sorpresa y falta de emoción. Cada emoción se asigna su propio color distintivo para facilitar la identificación.



Pufs Emociones NS 1897

- relleno de bolitas de espuma, cubierta de PVC
- ø 30 cm, altura 8 cm
- 6 piezas (cada una representa una emoción)

a cada emoción
se asigna
su propio color



Plantillas emociones NS 0914

- 6 uds., medidas: 15 x 15 cm

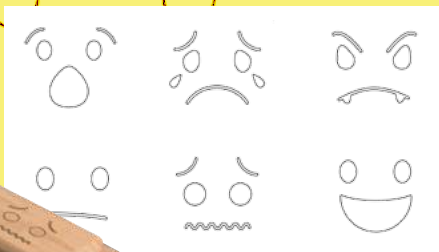

Sellos emociones DN 2634

- 6 uds., medidas: 6,5 x 7 cm

Pelotas emociones LG 0613

- 6 uds; ø 15 cm



Dado con bolsillos NS 1887

- Cubo de espuma cubierto de PVC,
- medidas 20 x 20 x 20 cm
- bolsillos transparentes en cada cara.



Títeres con emociones

NS 2034

A través de títeres de mano y juegos de puesta en escena, los niños conocen el mundo de las emociones, lo que les ayuda a comprender las emociones de otras personas. Expresar sus propias emociones con la ayuda de títeres de mano ayuda a superar las barreras de timidez y comunicación. Todos los títeres están hechos de tela con elementos de terciopelo y encajan en las manos pequeñas.

- feliz, triste, asustado, enfadado, neutral, sorprendido
- 6 uds., 25 cm



Títeres educativos emociones

NS 2035

- Enseñan a los niños a reconocer y expresar emociones.
- Las seis expresiones faciales ayudan a desarrollar empatía.
- Para complementar: Emoti pelotas (LG 0613). 6 uds., 25 x 22 cm

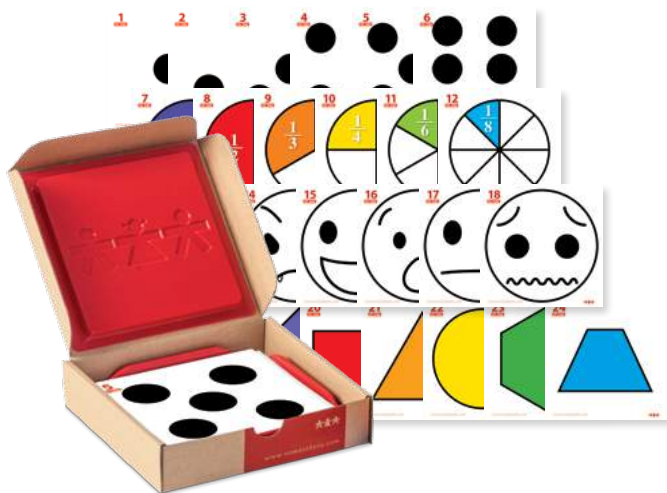

Láminas de trabajo para NS 1887

NS 1886W

- 4 láminas de 6 tarjetas con emociones, colores, fracciones, los puntos del dado para colocar en los bolsillos.
- 24 piezas (11 x 11 cm)

juegos sensoriales



Toca y combina

NS 0486

- Bloques de madera con diferentes superficies.
- 10 pares de piezas, 9 x 4,3 x 1 cm



Maximemo con texturas

NS 0487

- enmarcadas en madera,
- 16 piezas, 15 x 11,4 x 1 cm



Paneles con texturas

NS 0894

- 10 uds
- medidas: 15 x 15 x 1 cm; círculo ø 10 cm



Tablero táctil

NS 0522

- medidas: 23 x 12 cm



Dominó táctil

NS 0523

- base 33 x 22 cm, 28 cajitas 9 x 4,3 cm

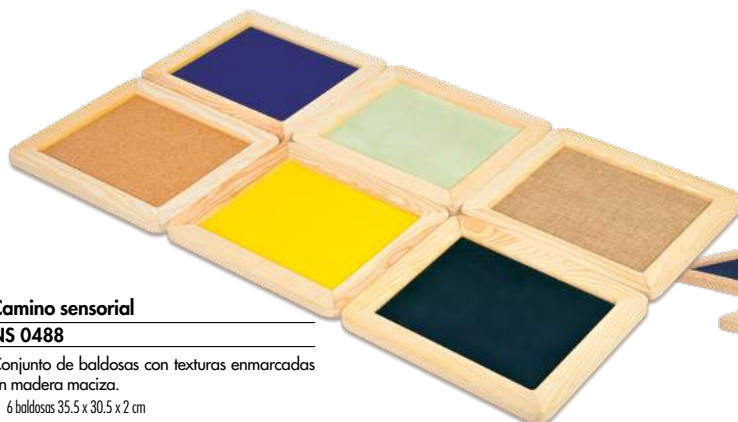

Camino sensorial

NS 0488

Conjunto de baldosas con texturas enmarcadas en madera maciza.

- 6 baldosas 35,5 x 30,5 x 2 cm





cubos



Colores
NS 2103



Blanco y negro
NS 2115

Cubo educativo con 4 espejos de Plexiglas en diversas formas geométricas.

Fabricado en espuma de alta densidad recubierta de tela de PVC. Los pequeños espejos atraen la atención de los niños, les gusta ver su reflejo y seguir sus propios movimientos. Además de proporcionar diversión, el espejo ayuda a los niños a aumentar su concentración, observar los detalles y aumentar gradualmente la conciencia como ser humano individual. También puede ayudar a aprender a hablar.

- medida 25 cm; edad: +1 año



Cubo de texturas NS 2142

Cubo sensorial de espuma con diferentes texturas.

- medidas: 20 x 20 x 20 cm; 1 ud.



El tesoro de los bolsillos NS 0908

Estante con cuatro pequeñas bolsas de tela en diferentes colores para ocultar varios objetos pequeños e identificarlos por el tacto.

- medidas: 68 x 18 x 21 cm



Búho enigma NS 1829

El propósito de la caja es ocultar los elementos que los niños tienen que adivinar sólo tocándolos. Es una gran diversión que desarrolla el sentido del tacto y enriquece el vocabulario.

- medidas: 39 x 21 x 30 cm, hueco ø 7,5 cm

espejos



Espejo 2
NS 3063

- medidas: 25 x 25 cm; marco de madera



Espejo con asas
NS 0568

- medidas: 35 x 23 cm; marco de MDF



Caja de reflejos
NS 0551

- una caja forrada con dos espejos de plexiglás + 1 espejo



Espejo 1
NS 3064

- 60 x 120 cm, marco de madera

efecto
caleidoscopio



Espejo pirámide

RV 0006

- medidas: 120 x 105 x 57 cm
- hecho de vidrio cubierto de metal y madera de haya
- edad: +3

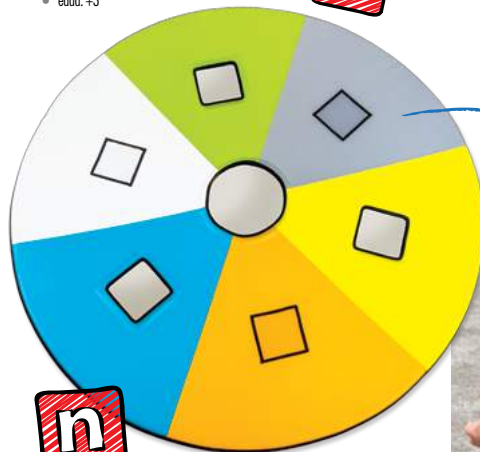

Colchón redondo con bolsillos y espejos

NS 2199

Un colchón suave muy cómodo para que los niños pequeños puedan rodar y gatear libremente. Los espejos adicionales estimulan la vista, ayudan a desarrollar la autoconciencia y las habilidades sociales interpersonales. Los bolsillos pequeños tendrán ilustraciones o láminas de trabajo sugeridas para estimular la curiosidad y la voluntad de explorar. El colchón está relleno de espuma y cubierto con tela de PVC de colores.

- ø 137 cm, 1,3 cm; 1 espejo redondo ø 27 cm; 3 espejos cuadrados 17 x 17 cm; 3 bolsillos 12 x 12 cm

3 bolsillos adecuados
para laminas de trabajo NS



4 espejos

MATES

contadores

Y láminas de trabajo – Hay una gran variedad de juegos creados en colaboración con equipos docentes con una gran experiencia en el entorno escolar. Las láminas ayudan a poner en práctica los diferentes juegos para poder divertirse tanto individualmente como en grupo.

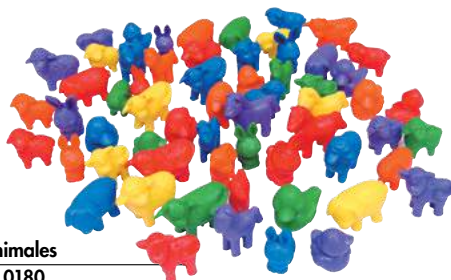

Animales

LR 0180

- 72 uds



Familia de osos

MC 1145

- 96 uds



Cubos

TY 7119

- 4 colores, 100 uds., 2 cm

Láminas para TY7119

TY 7119W

- 24 uds. medidas: 11 x 11 cm



Botones

NS 4025

- 200 uds.

Láminas para NS 4025

NS 4025W

- 24 uds. medidas: 11 x 11 cm



Frutas

TY 0014

- 108 piezas (6 colores, 6 formas: uva, naranja, plátano, grosella, manzana, fresa)

Láminas para TY0014

TY 0014W

- 24 uds. medidas: 11 x 11 cm



Vegetales

TY 0002

- 144 uds.

Láminas para TY0002

TY 0002W

- 24 uds. medidas: 11 x 11 cm



Animales

TY 0009

- 108 uds., alturas desde 2,5 cm a 4 cm

Láminas para TY0009

TY 0009W

- 24 uds. medidas: 11 x 11 cm



Animales salvajes
TY 6082

- 120 uds, 10 formas, 4 colores
- medidas de una pieza: 1.3 x 2 cm



Bloques geométricos
TY 1100

- 72 uds, 6 colores, 6 longitudes diferentes

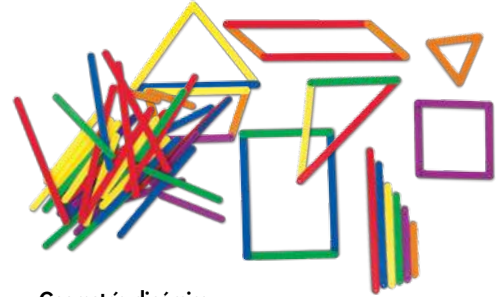

Geometría dinámica
TY 8720

- 72 uds, 6 colores, 6 longitudes diferentes



Contadores transparentes
EI 0192

- 1000 uds. semitransparentes, 4 colores



Tazones para contar
TY 6723

- 4 tazones (amarillo, verde, azul, rojo), ø4,5 cm

Contadores magnéticos de madera
NS 0390

- ø 0,8 cm, L 30 cm, 100 uds

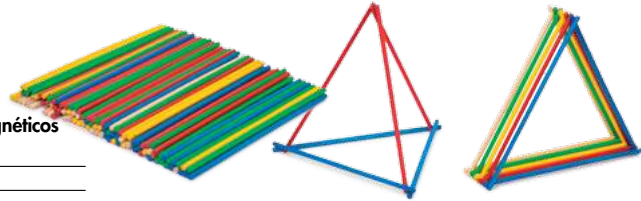

Set magnético de clasificación y conteo
NS 0494

- 125 elementos magnéticos para contar, clasificar y ordenar.
- Medidas de los elementos: 5,5 x 5,5 cm

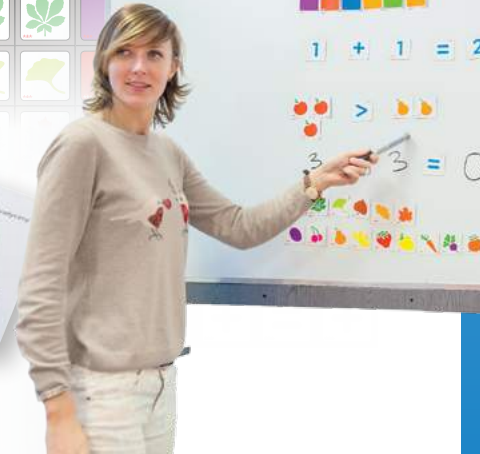

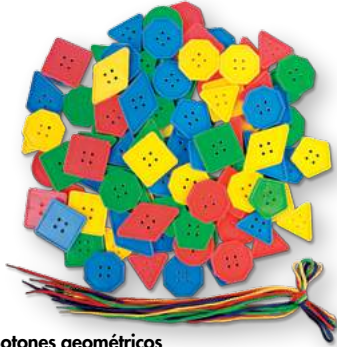

Botones geométricos

NS 4051

- 200 uds.



Manos enlazadas

VO 0538

- 72 manos, 6 cuerdas



Contador de botones

TY 0822

- 220 botones en 5 colores, ø 4 cm, 2 cuerdas



Enlaces para contar

TY 6336

- 200 uds, 5 x 7 cm

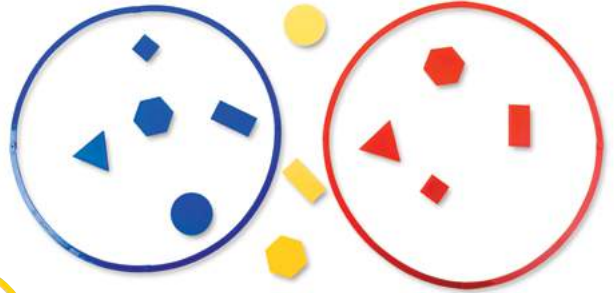
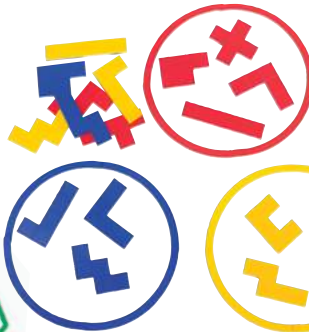

Enlaces geométricos

TY 7211

- 40 uds.

Aros de clasificación - Pequeños

TY 0001

- ø 25,5 cm, 15 uds

Aros de clasificación - Grandes

TY 9260

- 6 uds, ø 52 cm



Palos largos para contar

TY 7210

- 1000 uds,
- L 10 cm,
- 10 colores

$$\begin{array}{c}
 \text{3 blue sticks} + \text{6 yellow sticks} = \text{9 purple sticks} \\
 3 + 6 = 9
 \end{array}$$



Bolsas numeradas

NS 1982

- medidas: 8 x 12 cm, 12 uds.



Dados

EI 0056

- 100 piezas en 5 colores,
- lado: 15 mm



Maletín de dados

EI 0051

- 162 dados de 14 tipos, caja con compartimentos
- medidas: 34,5 x 27 x 7 cm

cubos magnéticos



Conjunto de dados magnéticos multifunción (11 cm de lado). Las caras pueden escribirse con rotuladores de pizarra.

- 4 piezas en 4 colores



Pequeño

EI 0101

- lado 5 cm



Grande

EI 0106

- lado 11 cm

Dado de doce caras

US 0432

- 14,5 cm





Láminas de trabajo 1 para cubo con bolsillos
NS 1886W

4 conjuntos de 6 láminas representando emociones, colores, fracciones, los puntos de los dados para colocar en los bolsillos.

- 24 piezas (11 x 11 cm)



Láminas de trabajo 3 para cubo con bolsillos
NS 4205

4 conjuntos de 6 láminas representando juguetes, títeres de la familia, Navidad, emociones.

- 24 piezas (11 x 11 cm)



Láminas de trabajo 2 para cubo con bolsillos
NS 4201

4 conjuntos de 6 láminas representando ejercicios, formas y colores, frutas, puntos para el dado.

- 24 piezas (11 x 11 cm)



Dado con bolsillos
NS 1887

- cubo de espuma cubierto de PVC, lado de 20 cm,
- 1 bolsillo transparente en cada cara.



Cubo con puntos
NS 1936

- lado del cubo: 30 cm,
- espuma cubierta de PVC



Cubo con números
NS 1935

- lado del cubo: 30 cm,
- espuma cubierta de PVC



mosaicos

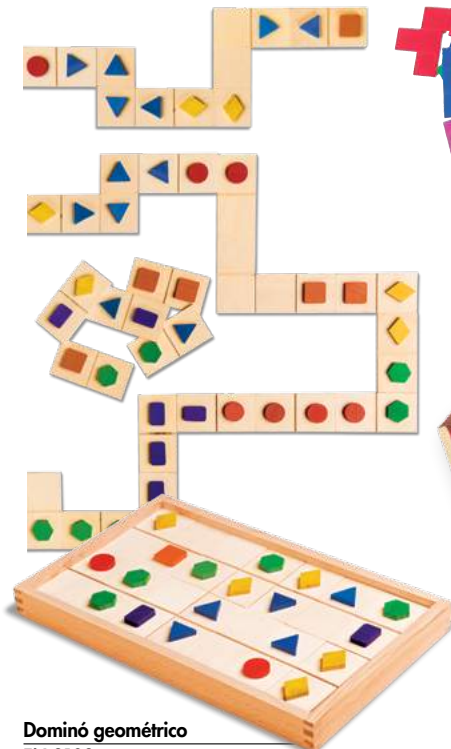

Dominó geométrico
EN 3103

- 28 piezas., caja 37,5 x 23 x 3,6 cm

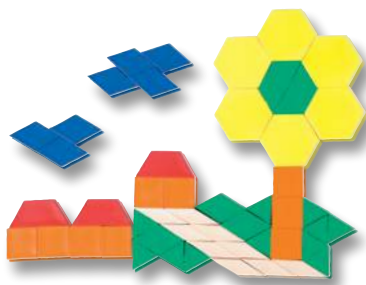

Patrones de plástico 0,5 cm
TY 7142

- 6 colores, 245 piezas

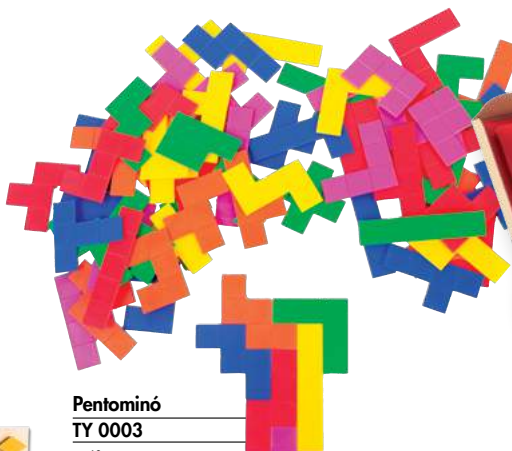

Pentominó
TY 0003

- 60 piezas.



Láminas de trabajo para TY 7114 y TY 7142
TY 7142W

- 24 uds. 11 x 11 cm

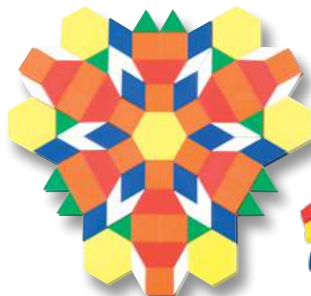

Patrones de plástico 1 cm
TY 7114

- 6 colores, 248 piezas

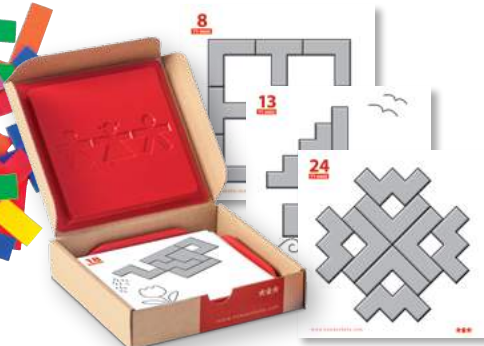

Láminas para TY0003
TY 0003W

- 24 piezas. 11 x 11 cm



Mosaico magnético
NS 0542

- 49 elementos, base 37 x 28,5 x 2 cm



geometric figures

1 Figuras geométricas

TY 0007

- 60 piezas. en 5 formas, 3 colores, 2 tamaños y 2 espesores,
- lado máximo 1.75 cm, espesor 6 mm, 23 x 17 cm

2 Formas geométricas de espuma

MW 0922

- 12 uds.

3 Figuras comparativas

FI 1560

- 48 piezas. en 4 formas, 3 colores, 2 tamaños y 2 espesores,
- lado máximo 1.8 cm, espesor 6 mm, 19 x 17 cm

4 Formas plegables

LR 0921

- 10 sólidos de plástico transparente + las redes.
- medidas: 7,5 cm

5 Formas desplegadas

TY 8410

- 10 formas de plástico

6 Tablero geometrias

TY 6526

- medidas: 21 x 21 cm

7 Set de fracciones y geometría

TY 6525

- medidas: 21 x 21 cm

8 Formas geométricas grandes

TY 0406

- 17 uds., 4 colores

9 Figuras geométricas - Magnéticas

NS 3015

- 80 piezas.

10 Formas geométricas transparentes

TY 0405

- 17 formas 3D

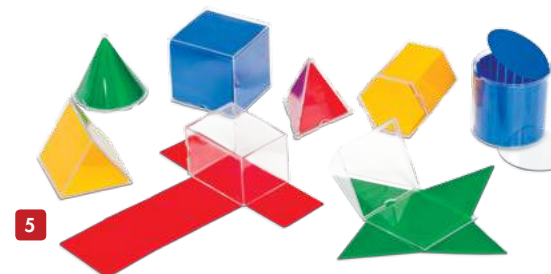
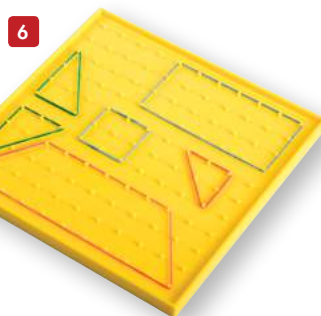
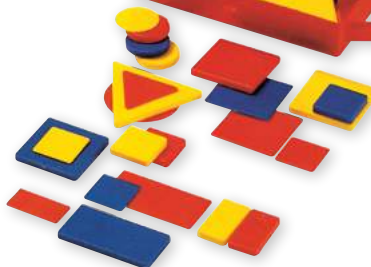
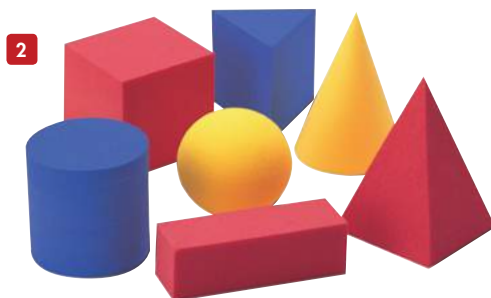



7



9

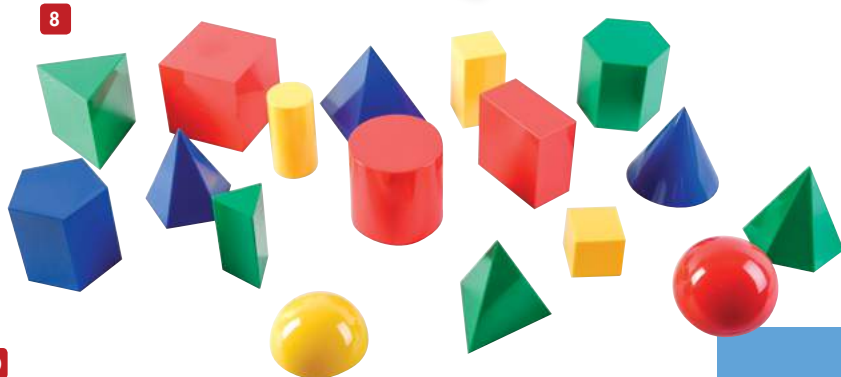

8



10

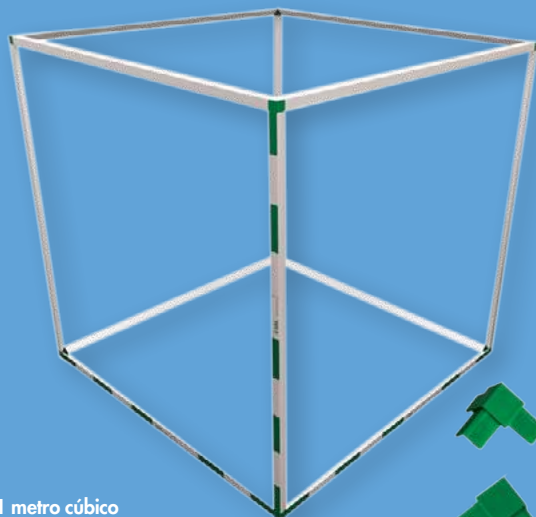

1 metro cúbico TY 8411

- conjunto plegable para demostrar el volumen de 1 m³
- 12 barras, 8 conectores
- edad: +4

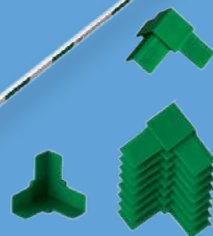

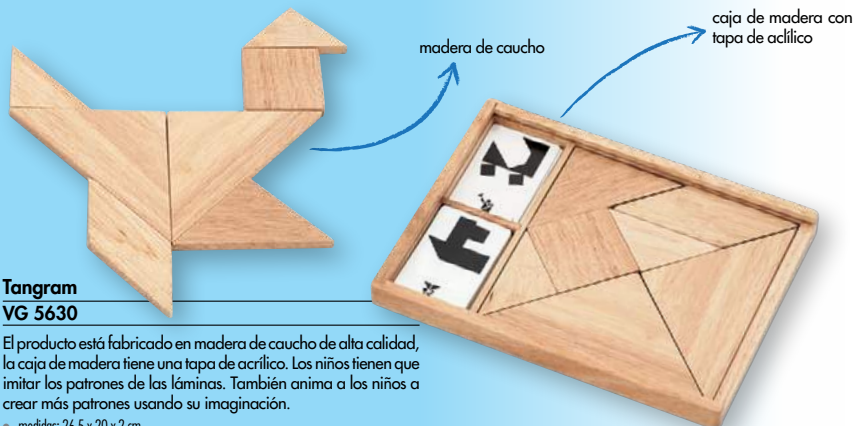

Tangram VG 5630

El producto está fabricado en madera de caucho de alta calidad, la caja de madera tiene una tapa de acrílico. Los niños tienen que imitar los patrones de las láminas. También anima a los niños a crear más patrones usando su imaginación.

- medidas: 26,5 x 20 x 2 cm



Clasificación de cuentas de madera NS 0539

- 36 elementos 3 cm,
- 2 bases, 7 x 7 cm con la varilla de 25 cm,
- 10 láminas 27 x 5,5 cm



Caja de clasificación EO 1310

- Caja de madera con tapa de actividades
- 8 tapas guía
- 48 piezas



Caja con bloques NS 0541

- 5 barras (L), bloques en 5 formas y colores (3 cm), cuerda,
- caja: 28 x 11,5 x 7 cm

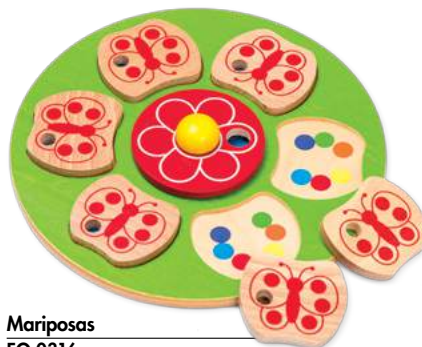

Mariposas EO 0316

- ø 24 cm



Set geométrico EO 1204

- 12 piezas, 22 x 17 x 6,5 cm

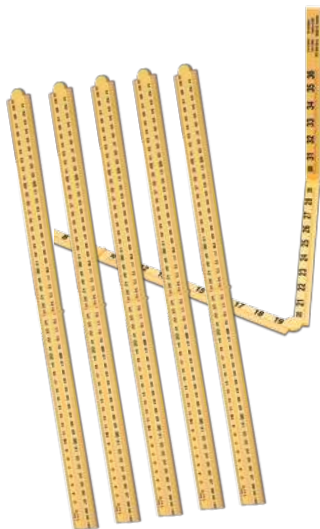

Palillo medidor

TY 7201

- 5 piezas; 1 m



Pies para medir

NS 3016

- plástico colorido fácil de limpiar,
- 20 pies; L 10 cm, 15 cm, 20 cm, 25 cm

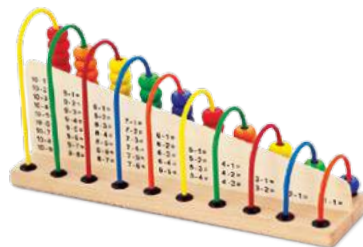

Aprendiendo Matemáticas

VG 5002

Aprender matemáticas con este juguete educativo es divertido. Compuesto de perlas de madera maciza y varillas de metal en una estructura robusta.

- 290 x 145 x 75 mm

Construcción de fuertes

BO 1203

- palo: 45 uds
- bola: azul x 14uds., verde x 13uds.

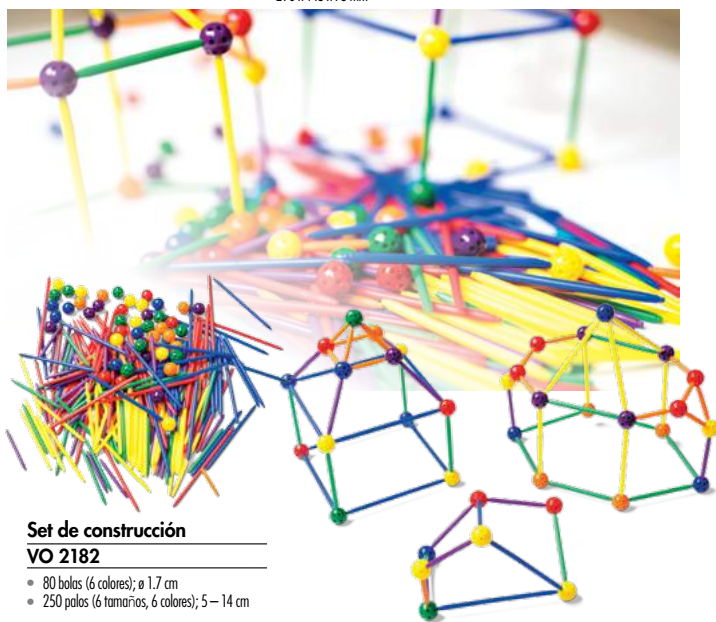
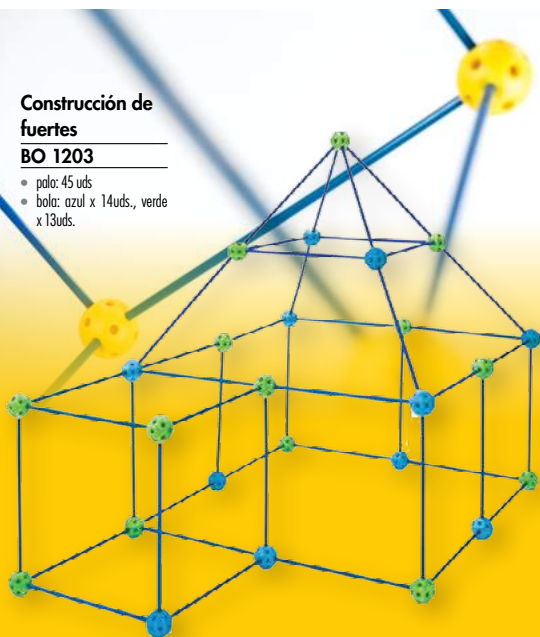

Set de construcción

VO 2182

- 80 bolas (6 colores); \varnothing 1.7 cm
- 250 palos (6 tamaños, 6 colores); 5–14 cm

básculas

Báscula
TY 2040

- L 33 cm, altura 11 cm

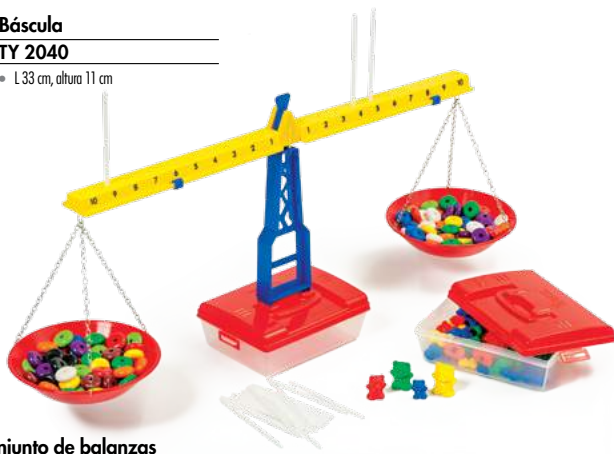
Conjunto de balanzas
TY 7206

- El set contiene una báscula, 2 cajas, 2 cubetas, 48 fichas (animales), 100 aros, 20 palos. Edad +3

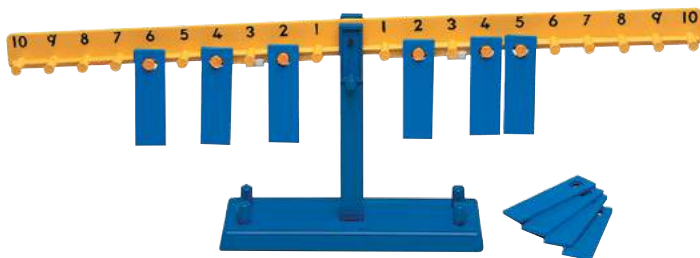
Escalas matemáticas
LR 0100

- medidas: 22 x 66 cm

Balanza elemental
TY 2045

- 34 x 15 x 17 cm; 2 cubetas desmontables con escala 1 l.

Báscula Junior con ositos
TY 6016

- L 37 cm, H 14 cm, 12 ositos azules, 12 ositos rojos

time & date



Reloj estudiantes

TY 5070

- ø 11 cm



Set reloj de arena

EI 0188

20 relojes de arena en una bonita caja.

- 5 colores: rojo (10 min), verde (5 min), amarillo (3 min), azul (1 min), negro (30 seg).



Set Euros

VO 2832

- set de 65 billetes y 110 monedas



Reloj demostración

Luna-Sol

TY 5073

- ø 30 cm

Reloj Luna-Sol

TY 5072

- ø 10 cm



Reloj y Calendario

NS 0298

Reloj y calendario con placas extraíbles para horas y fechas. Útil para explicar la noción de tiempo.

- 47 x 15 cm



Pesas hexagonales

TY 8350

- 54 piezas en 4 colores de diferentes pesos: rojo - 1 g (20 uds.), azul - 5 g (20 uds.), verde - 10 g (10 uds.), amarillo - 20 g (4 uds).



Conjunto de pesas ranuradas

QH 0037

Un conjunto de pesas con un gancho.

- ø 5 cm, altura 17 cm



Conjunto de pesos con ganchos

HG 0006

Conjunto de 9 pesas negras con gancho.

- 10 g, 20 g x 2, 50 g, 100 g, 200 g x 2, 500 g, 1000 g
- en un soporte



SCIENCE

1 Kit Volcán

EI 0011

- 15 elementos
- + manual de instrucciones.
- edad +10

2 Observatorio Mundial de Agua

EI 0029

Cubo de plástico transparente con mango y una lupa en la cubierta para observar las criaturas o plantas capturadas.

- 5 elementos, h 30 cm, edad +6

3 2 puntos de vista

EI 0010

Dos lupas (4x y 6x) permiten a dos personas ver un objeto simultáneamente en el interior.

- 5 elementos, edades +5

4 Observatorio de insectos

EI 0033

Envase transparente para observar insectos que pueden ser capturados y liberados gracias a las paredes móviles. 6 elementos, incluyendo un manual de instrucciones.

- edad +6

5 Lentes

TY 1150

- 12 uds

6 Explorador de sonido

EI 0007

Escucha la naturaleza aullando, el canto de los pájaros, los gritos de las ranas y el grillar de los grillos...

- incluye: limitador de volumen incorporado para seguridad, monocular incorporado 2x, dial de ajuste de frecuencia, auriculares, manual de instrucciones
- requiere de pila de 9V (no incluido)
- edad: +8

7 D.I.Y. Saltamontes solar

EI 0012

Kit simple para futuros ingenieros y ecologistas. El saltamontes solar puede saltar continuamente bajo el sol. Su rendimiento es increíble y muy divertido.

- incluye: 1 mini motor, 1 panel solar, manual de instrucciones
- edad: +8

8 Coche de agua salada

EI 0369

Kit simple para futuros ingenieros y ambientalistas. Una gran oportunidad para que los niños aprendan sobre esta nueva energía, vean lo increíble que es agregar agua salada para que el auto funcione.

- incluye: motor, coche (desmontado), cuentagotas, magnesio, manual
- medidas: 7,5 x 2 x 4 cm
- edad: +8

9 Explorador subterráneo

CS 6003

- 40 x 18 x 6 cm

10 Kit de filtrado de agua

EI 0055

El kit presenta cómo se limpia el agua mediante la construcción de un sistema de filtración simple y más...

- 1 x Kit filtrado de agua, 3 x 65g Grava, 3 x 65g Arena, 3 x 90g Carbón activo, 12 x 60mm Filtro de papel, 1 x 50ml Taza para medir, 1 x gafas de seguridad





5



6

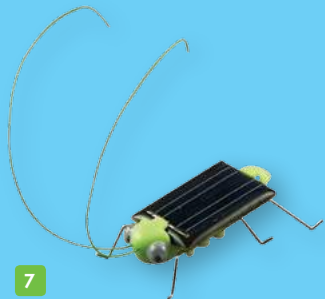

7

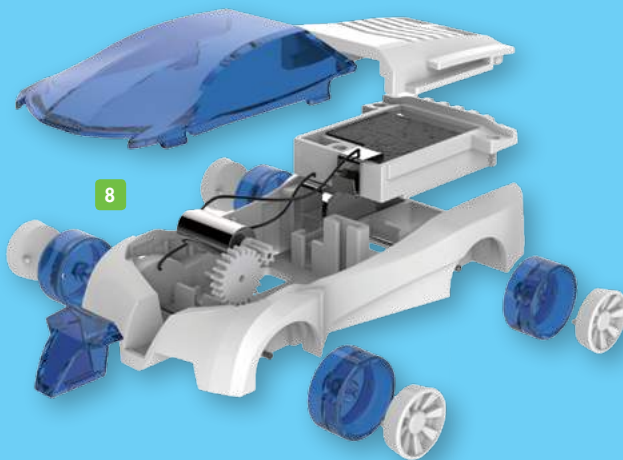

8



9



10



Base con soportes
QH 0025

- el soporte consiste en: la base, varilla, anillo grande, anillo pequeño, 2 abrazaderas de tubo de ensayo, 2 abrazaderas verticales, 1 abrazadera horizontal



Set 12 piezas para experimentos
TY 0050



Set 24 piezas para experimentos
TY 3950



Vasos de precipitado
TY 7160

- 5 uds.: 1000 ml, 500 ml, 250 ml, 100 ml, 50 ml

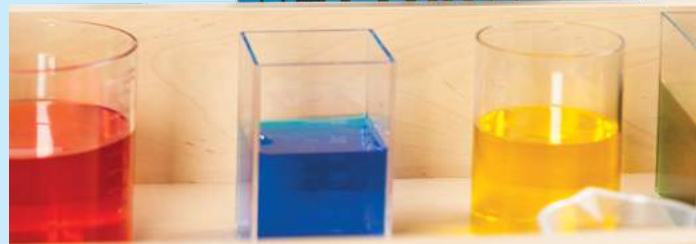

Carrito para instrumental
QH 0027

- 2-bandejas
- hecho de acero inoxidable





Cubo + litro cúbico

TY 8401

- 1 l; 1 ud.



Probetas

VO 8543

- 7 uds. con capacidad de 10 ml (10: 5 ml) a 1000 ml (1000: 10 ml)



Gafas de seguridad

VO 8603

Gafas de seguridad con banda elástica.

- una talla (para la cabeza de un niño)
- oferta válida hasta agotar existencias



Modelo de átomo 3D

TS 16612

- hecho de espuma elástica
- medidas: átomo a 39 cm, altura 42 cm



Set estructura de un átomo

TS 18056

Un conjunto magnético para construir modelos de átomos, isótopos e iones.

- incluye: 8 modelos para alumnos, 1 para el profesor y un plan de aprendizaje



Modelo de estructura molecular

QH 0026

- 150 uds
- en una bolsa de plástico



microscopios

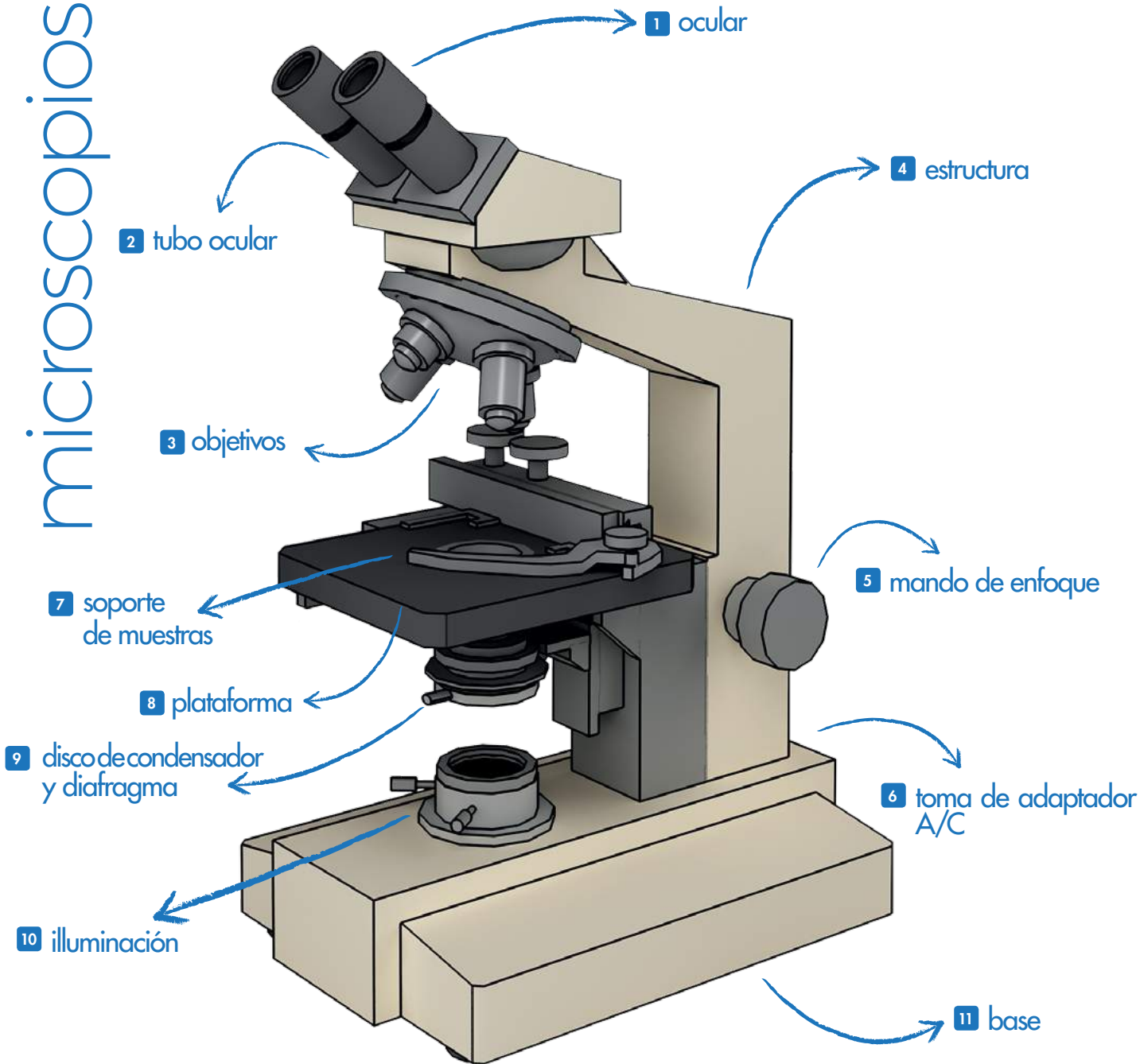



Microscopio con cámara USB

TS 14933

- Aumento: 40 x - 1280 x
- 1. ocular \varnothing 19.5 mm, WF 10X, 16X, 2X barlow
- 2. tubo ocular: monóculo, inclinación 45°, rotación 360°
- 3. objetivos 4X/10X/40X
- 4. estructura metálica
- 5. rango de ajuste aproximado del botón de enfoque 8 mm
- 8. plataforma 9 x 9 cm
- 9. NAO.65 condensador abe
- 10. iluminación: LED
- maletín de transporte y diferentes accesorios: MD10 ocular digital con software, incluye cutter, pinzas, 2 pilas 1.5 V, una botella de sal marina, una botella de levadura, un bote de pegamento, una botella de huevos de insectos, transformador a 5.5V, 5 uds diapositivas preparadas, 5 uds diapositivas de portada, 5 uds diapositivas en blanco, boli de luz LED



Microscopio 64 x - 640 x

MX 008

- Aumento: 64 x - 640 x
- 1. ocular: WF 16X
- 2. tubo ocular: monóculo, inclinación 45°, rotación 360°
- 3. objetivos 4X/10X/40X
- 4. estructura metálica
- 5. rango de ajuste aproximado del botón de enfoque 8 mm
- 8. plataforma 9 x 9 cm
- 9. NAO.65 condensador abe
- 10. iluminación: luz LED en la parte superior e inferior
- listo para ver diapositivas preparadas, portaobjetos en blanco, kit de herramientas de laboratorio



Microscopio 100 x - 1000 x

MX 0063

- Aumento: 100 x - 1000 x
- 1. ocular: WF 10X
- 2. tubo ocular: binocular, inclinación 45°, rotación 360°
- 3. objetivos acromáticos 10X/40X/100Xs (oil)
- 4. estructura metálica
- 5. rango de ajuste aproximado del botón de enfoque 22 mm, fine adjustment range 1.3 mm
- 7. portamuestras móvil con regla
- 8. plataforma 12 x 12 cm
- 9. NAI.25 condensador abbe con diafragma y filtro de iris
- 10. iluminación: 220 V o 110 V 6V/20W halógenos
- listo para ver diapositivas, piezas de vidrio de preparación clara



Microscopio 20X

MX 0020

- Aumento: 20 x
- 1. ocular: WF 10X
- 2. tubo ocular: binocular
- 3. objetivos 2x
- 4. estructura de plástico
- 5. rango de ajuste aproximado del botón de enfoque 22 mm
- 7. portamuestras móvil
- 8. plataforma \varnothing 5 cm
- 10. iluminación: eléctrica





**Microscopio 40x – 400 x
MX 0044**

- Aumento: 40 x- 400 x
- 1. ocular: WF 10X
- 2. tubo ocular: monóculo, inclinación 45°, rotación 360°
- 3. objetivos acromáticos 4X/10X/40X
- 4. estructura de metal
- 5. controles coaxiales bidireccionales micro / macro para enfocar
- 7. portamuestras móvil con regla
- 8. plataforma 9 x 9 cm
- 9. NA0.65 condensador abbe con diafragma y filtro de iris
- 10. iluminación: superior e inferior (paso) LEDs
- cámara USB opcional MX 0045 (se vende por separado)



**Cámara USB 2M
MX 0045**

- Para Microscopio 40x - 400 x (MX 0044)



**Microscopio USB
MX 0901**

- Aumento: 50 x-500 x, real 1.3M



**Microscopio
MX 0900**

- L 30 cm, aumentos 300x, 600x, 900x



**Microscopio óptico
EI 0020**

- Aumento: 640 x
- 1. ocular: 10 x y 25 x
- incluye: 6 diapositivos con muestras, 12 diapositivos en blanco, placa de Petri, micro cortador, aguja, bisturí, pinzas, espátula, varilla de agitación, 4 botellas pequeñas, 12 cubreobjetos y 12 etiquetas, coloración roja
- edad: +8
- requiere 1 x pila L14 (incluida) y 3 pilas x AAA (no incluidas)



Multizoom óptico

Descatalogado

Enseñe a los niños cómo construir su propio conjunto opcional y desarrollar sus propios intereses. Kit para montar de varios instrumentos ópticos (binoculares, lupa, periscopio, microscopio, telescopio, caleidoscopio). Educativo, fácil de montar, no requiere herramientas extra.

- Incluidas instrucciones. Edad +8



Telescopio

EI 0780

- Sistema óptica: refractor (telescopio de lente)
- Aumento :300 x
- diámetro : 45 mm
- distancia focal : 600 mm
- relación focal: f/13
- poder de resolución : 2,57"
- magnitud : 10,8 mag
- enfocador : 0,98



en cajas de
madera

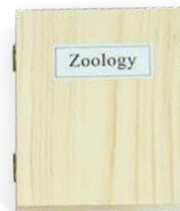

Portaobjetos de microscopio

- en cajas de madera



Anatomía humana

MX 0009

- por ejemplo, epitelio escamoso, tejido conjuntivo denso, músculo cardíaco, neurona motora

Zoología

MX 1925

- un conjunto de 25 diapositivas, por ejemplo: hidra, ascaris lumbricoides, paramecio caudatum, mosca de la fruta, gusano de seda, hormiga, libélula (ala), camarón (antena)

Botánica

MX 2925

- un conjunto de 25 diapositivas, por ejemplo, maíz, musgo, lirio, helecho, algodón, silverberry, mulberry, calabaza (tallo)

maquetas biológicas



Virus – mosaico de tabaco
QH 0044

- fabricado en PVC
- medidas – 20 x 15 x 8 cm



Virus – Virus del SIDA
QH 0043

- fabricado en PVC
- medidas – 20 x 15 x 8 cm



Virus – Bakteriofag
QH 0042

- fabricado en PVC
- medidas – 20 x 15 x 8 cm



Virus – Adenovirus
QH 0041

- fabricado en PVC
- medidas – 20 x 15 x 8 cm



Meiosis y mitosis. Set de demostración
QH 0005

- Maqueta de plástico de una célula animal.
- consiste en dos partes que representan meiosis y mitosis
 - medidas: 59 x 37 x 5 cm



Conjunto de órganos de la célula
QH 0008

- el set incluye: un cloroplasto, mitocondria, aparato de Golgi, el interior de una célula, el núcleo de la célula
- medidas: 27 x 20 x 17 cm



Modelo de cloroplasto
QH 0007

- Maqueta 3D en un apoyo. Una parte eliminada para una presentación detallada.
- medidas: altura 30 cm, base ø 15 cm

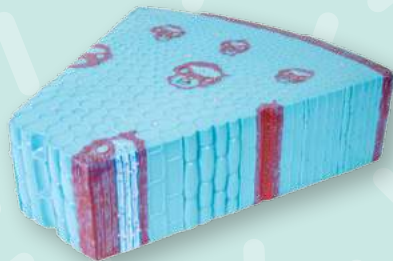

Modelo de tallo monocotiledóneo
QH 0009

- medidas: 42 x 13 x 41 cm

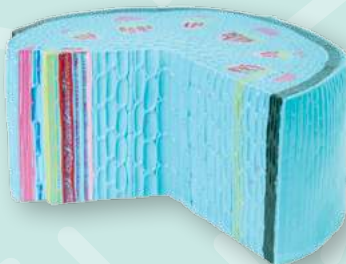

Modelo de tallo dicotiledóneo
QH 0010

- medidas: 36 x 24 x 17 cm



Flor
RV 4018

- Maqueta con pétalos móviles.
- medidas base: 12 x 12 cm, altura 21 cm



Modelo de célula animal
QH 0004

- medidas: 30 x 20 x 51 cm



Modelo de célula de planta
QH 0012

- medidas: 30 x 20 x 51 cm



Modelo de punta de raíz
QH 0011

- medidas: 12 x 12 x 35 cm



Modelo de Paramecio
QH 0006

- medidas: 38 x 9,5 x 20 cm
- fabricado de espuma
- en un apoyo



Modelo de flor de trigo
QH 0045

- medidas: 9 x 16 x 29 cm

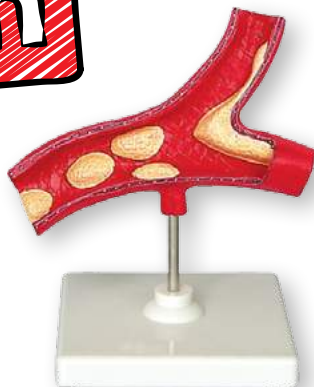

Maqueta estructura de una arteria
QH 0013

- escala 100:1
- en un apoyo



Cerebro humano con arterias.

Maqueta anatómica

AM 1414

Vea de qué se construye el cerebro y conozca sus funciones.

- de tamaño natural
- fabricado de plástico



Maqueta de demostración pulmonar
AM 7120

Una ayuda para explicar cómo los pulmones se llenan y se vacían de aire gracias al diafragma.

- incluye: jara de plástico (a 20 cm), disco de goma, 2 globos



Órganos torácicos humanos.

Maqueta anatómica

QH 0016

- incluye: laringe, tráquea y bronquios, corazón de dos cámaras, arteria subclavia, vena cava, arteria pulmonar, tórax, esófago, pulmones removibles, diafragma
- medidas: 23 x 34 x 18 cm



Maqueta de piel humana

RV 3132

Un modelo de corte transversal que representa en detalle microscópico la estructura de la piel humana.

- medidas: 11,5 x 22 x 21 cm
- escala 70:1



Maqueta de oreja humana

VO 6376

- escala 4:1
- medidas 44 x 14 x 28 cm



Maqueta de ojo humano

VO 6192

- 6 elementos móviles
- en un apoyo
- ø 16 cm, H 21 cm



Maqueta de mano

EI 0014

- acabados con gran detalle
- incluye: 23 piezas, soporte de exhibición, manual
- Altura 16,5 cm
- edad: +8





Hígado, páncreas y duodeno humanos.
Modelo anatómico

QH 0015

- medidas: 17 x 17 x 22 cm

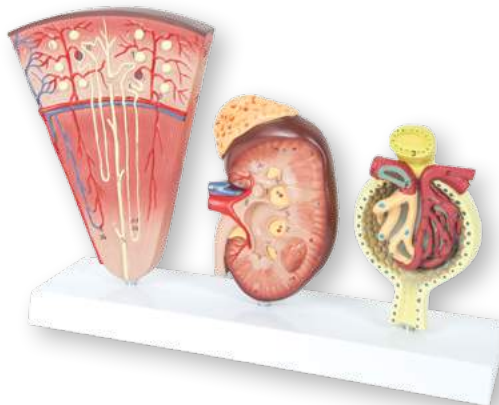

Riñón, nefrona y glomérulo.

Modelo anatómico

HG 0002

- montado en una base plana
- incluye 3 elementos específicos: riñón (9,5 x 14 cm), glomérulo (8 x 14 cm), nefrona (15,5 x 19 cm)

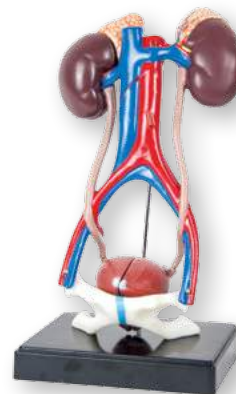

Sistema urinario humano.

Modelo unisex

QH 0014

- 3 uds
- medidas: 21 x 13 x 35 cm



Estómago humano. Maqueta

QH 0047

- medidas: 12 x 12 x 18 cm
- 2 uds



Útero de mujer embarazada. Maqueta

QH 0021

El modelo de sección transversal de dos partes del útero en la semana 40 del embarazo.

- medidas: 40 x 26 x 34 cm



Músculos del cuerpo humano. Maqueta

QH 0048

Maqueta general del sistema muscular.

- medidas: 20 x 17 x 85 cm



Estructura de los huesos. Tablero 3D

HG 0001

- el tablero consta de 4 elementos: periostio, vasos sanguíneos, hueso esponjoso, hueso cortical.
- medidas: 53 x 38 x 8 cm
- fabricado en PVC
- pintado a mano

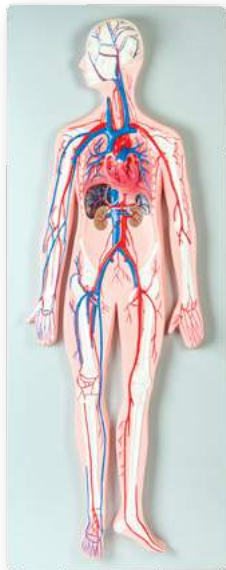

Sistema de circulación sanguínea.

Tablero 3D

QH 0017

- medidas: 30 x 80 x 6 cm



Sistema digestivo. Tablero 3D

QH 0018

- medidas: 30 x 80 x 6 cm



Modelo de neurona

QH 0020

- medidas: 36 x 23 x 10 cm

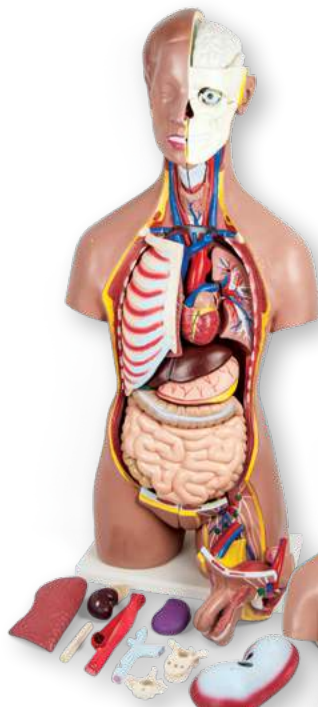

Modelo de torso humano

HG 0003

- Unisex.
- 44 uds
- Altura 85 cm

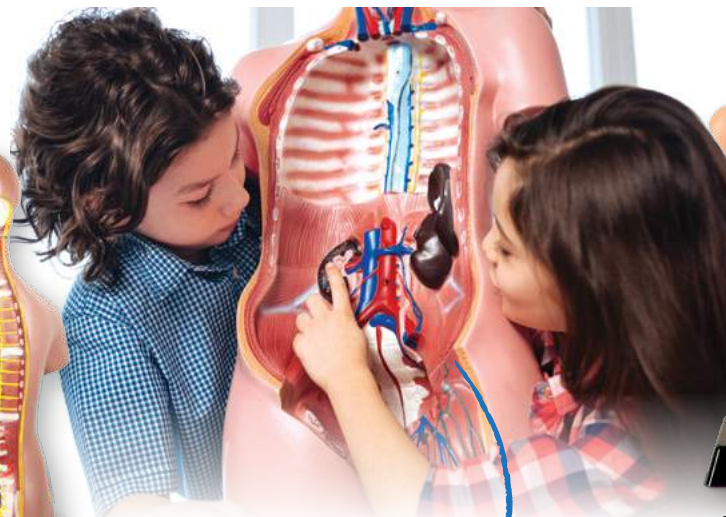

partes móviles



Modelo de tronco humano

EI 0050

La maqueta está hecha de plástico. Los órganos se pueden sacar para una inspección más cercana.

- 11 elementos; Altura 50 cm; edad: +6



Columna vertebral humana y pelvis. Maqueta

QH 0022

- de tamaño natural (25 x 14 x 66 cm)
- flexible



Maqueta de esqueleto humano

BD 5302

- tamaño natural (Altura 170 cm)
- fabricado en plástico
- soporte de metal y ruedas



Músculos del brazo humano.

Maqueta demostrativa

QH 0024

- 7 uds
- tamaño: 70 x 30 x 32 cm



Músculos de la pierna humana.

Maqueta demostrativa

QH 0023

- 23 uds



Maqueta de esqueleto humano. Pequeña

VO 6188

- elementos plásticos fáciles de ensamblar
- Altura 80 cm

Cráneo EI 0013

Acabados en gran detalle, calidad coleccionable.

- 9 cm; incluye: 39 elementos, soporte de exhibición, manual
- edad: +8



Higiene bucal VO 5456

- 7 cm



Estetoscopio EI 0001

- fabricado en metal; L 75 cm

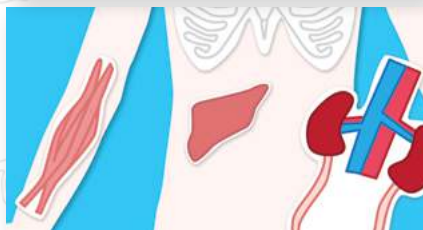
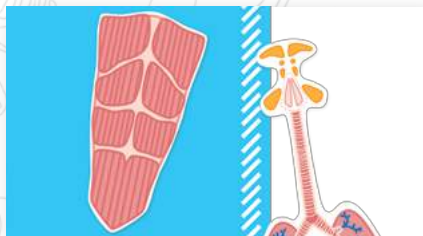
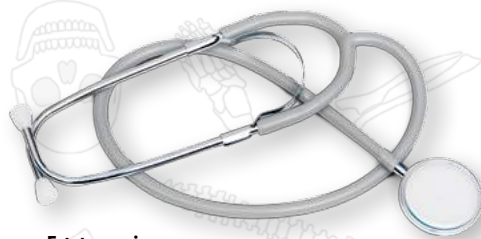

Cuerpo humano. Tablero magnético NS 1364

Juguete educativo que ayuda a obtener conocimiento sobre la estructura del cuerpo humano. La tarea es armar un diagrama de cada uno de los sistemas del cuerpo humano (óseo, muscular, respiratorio, digestivo, endocrino, urogenital y del sistema circulatorio).

Incluye:

- 1 tablero magnético grande 100 x 60 cm
- 16 imanes con los nombres del sistema del cuerpo humano (en inglés y en polaco)
- 69 imanes con representaciones de partes del cuerpo humano
- caja, manual

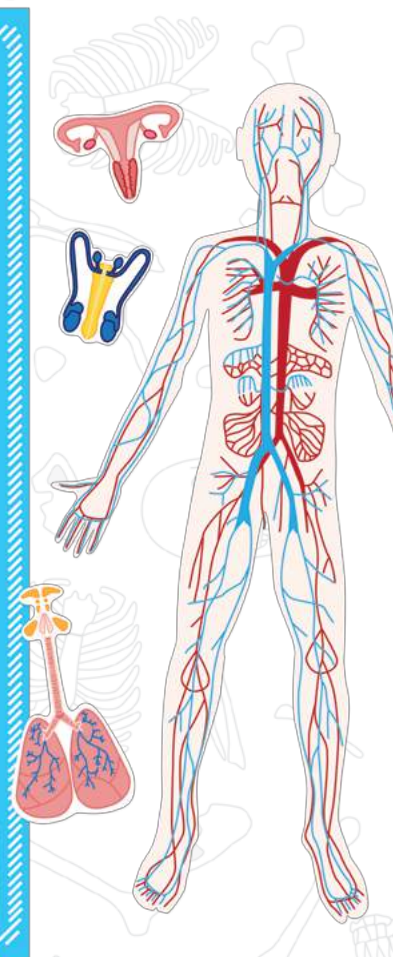
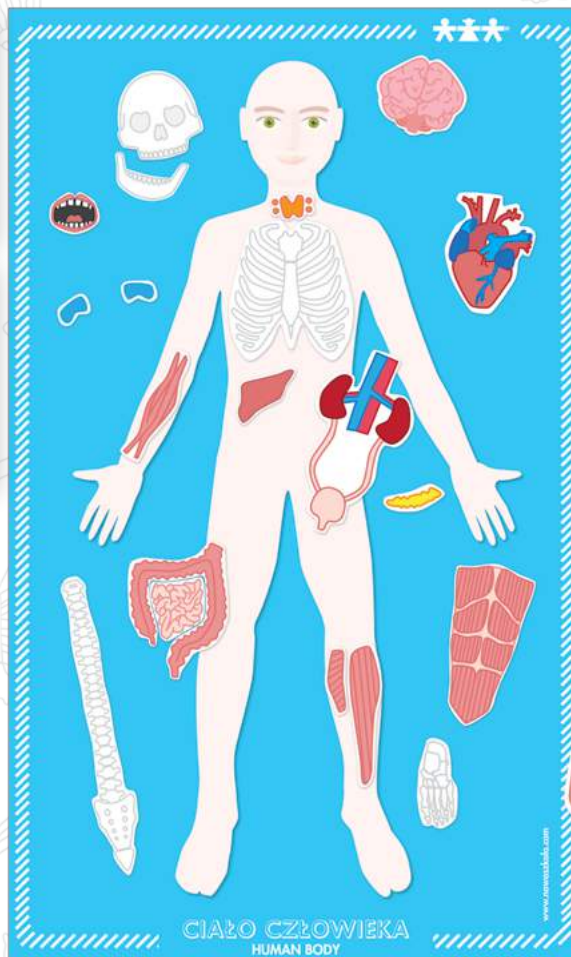

física

Expansión térmica. Set demostrativo
QH 0038

Set demostrativo de la expansión térmica en los sólidos.

- fabricado en metal

Aparato de mezcla de colores
QH 0055

Un proyector especial que utiliza 3 lámparas fuertes de bajo voltaje LED (rojo, verde y azul) en soportes y tomas especiales para asegurar el ajuste del ángulo de incidencia para cada rayo de color en la pantalla blanca.

- medidas: 22 x 17 x 16 cm
- sujetadores de pared y manual incluido

Óptica geométrica. Set demostrativo
QH 0049

Un instrumento para experimentos ópticos, ej. refracción y reflexión de la luz o de la miopía y la hipermetropía

- medidas: 75 x 24 x 37 cm

Movimiento uniforme y uniformemente acelerado. Set demostrativo
QH 0053

Un dispositivo para explorar las propiedades del movimiento uniforme y uniformemente acelerado durante las clases de ciencias.

- medidas: 110 x 20 x 24 cm



Palanca con soporte
QH 0032

Un conjunto de demostración para el movimiento uniformemente acelerado.

- medidas: 49 x 8.5 x 25 cm

Dinamómetro
QH 0036

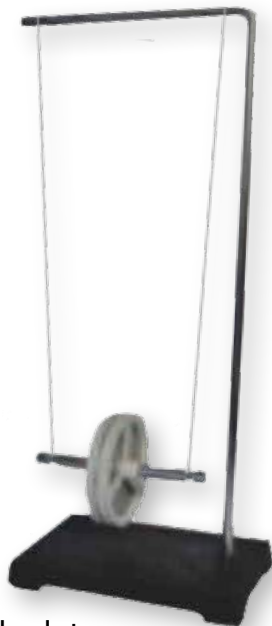
- 3 uds: 1N, 5N, 10N en rojo, verde y negro



Péndulo rodante
QH 0040

- medidas: 23 x 10 x 41 cm



Imán en forma de U
QH 0034

- hecho de acero cromado



Líneas de campo magnético
QH 0030

- Mini set de demostración.
- medidas: 18 x 18 x 21 cm



Kit de atracciones magnéticas
EI 0052

- Un surtido de imanes y objetos magnéticos para explorar el magnetismo en profundidad.
- 18 elementos, edad: +8

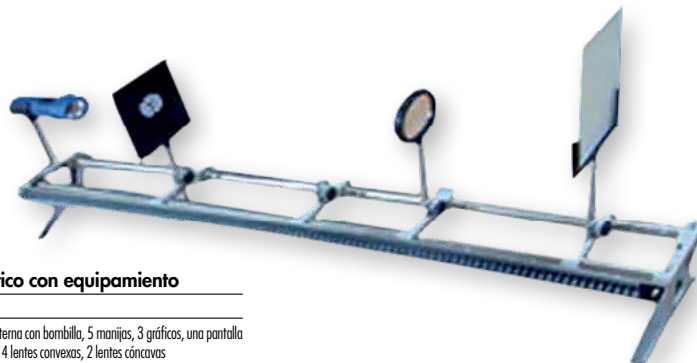

Banco óptico con equipamiento
QH 0019

- incluye: una linterna con bombilla, 5 manijas, 3 gráficos, una pantalla con un mango, 4 lentes convexas, 2 lentes cóncavas
- medidas: 101 x 6.5 x 20 cm



Calibre digital
QH 0002

- calibre electrónico de 150 mm



Pie de rey / calibre
QH 0001

- calibre tradicional 150 mm



Electroscopio puntero
QH 0028

- la aguja indica cambios en la corriente eléctrica
- 1 ud.
- medidas: 20.5 x 15 x 37 cm

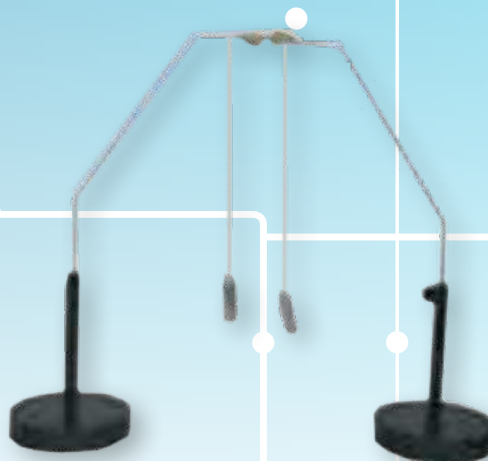

Péndulo electrostático
QH 0029

- 2 uds
- Altura 30 cm



Principio de Arquímedes. Set demostrativo
QH 0031

- incluye: 2 cilindros y una balanza de resorte
- medidas: 17.5 x 4 x 7 cm



Polímetro
TS 15090

- voltímetro y amperímetro
- toma de 10 A separada
- alimentado con pila (pila no incluido)



Voltímetro DC 0~1~5 V
RV 1007

- rango de medición: 0~5 V, exactitud $\pm 2.5\%$ FS, sensibilidad: 1 mA, dimensiones: 133 x 97 x 100 mm, peso 0.3 kg, escalas: 0~5 V; 0~3~15 V; 0~5~15 V; -1~0~3 V; -5~0~15 V



Amperímetro AC 0~1 A
RV 1002

- rango de medición: 0~1 A, exactitud $\pm 2.5\%$ FS, onda de voltaje: 30 mV, dimensiones: 133 x 97 x 100 mm, peso 0.4 kg, escalas: 0~1A, 0~5A, 0~0.6A~3A

Voltímetro AC 0~3 V; 0~5 V, 0~15 V
RV 1008

- rango de medición: 0~3 V; 0~5 V, 0~15 V, exactitud $\pm 2.5\%$ FS, dimensiones: 133 x 97 x 100 mm, peso 0.3 kg, escalas: 0~5 V; 0~3V~15 V; 0~5V~15 V

Amperímetro DC -0,2~0~0,6 A;
-1~0~3 A

RV 1001

- rango de medición: -0,2~0~0,6 A; -1~0~3 A, exactitud $\pm 2.5\%$ FS, onda de voltaje: 75 mV, dimensiones: 133 x 97 x 100 mm, peso 0.3 kg, escalas: 0~1A, 0~5A

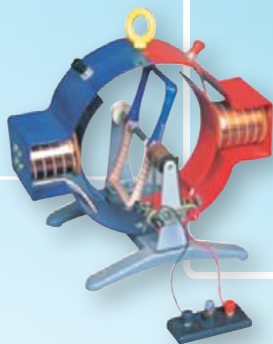

Motor eléctrico. Maqueta demostrativa QH 0035

- medidas: 9 x 6 x 27 cm

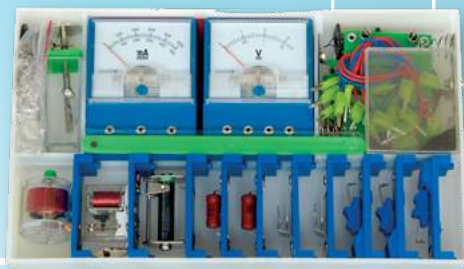

Experimentos con electricidad QH 0033

- tamaño de la caja: 24.5 x 14.5 x 4.5 cm



Bloque de placa de circuito HG 0005

- Set demostrativo de circuitos eléctricos.
- medidas: 36 x 36 x 5.5 cm

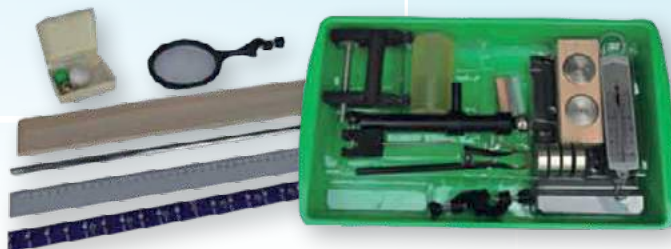

Mecánica. Laboratorio móvil QH 0052

Set de experimentos mecánicos.

- incluye: recipiente de plástico, una pistola balística, un recipiente de laboratorio, una bola de acero, un soporte de laboratorio, un nivel de burbujas, seis pesas de 100 g, un tribómetro, un dinamómetro, una regla, un péndulo matemático, 3 cuerpos de diferentes masas



Modelo de ferrocarril centrífugo QH 0051

Un demostrador de fuerza centrífuga. El modelo consiste en un riel de metal que forma un gran bucle en la base (y con una pista de guía en el interior). Una pelota lanzada en el punto de inicio elevado desafía la gravedad cuando llega a la parte superior del lazo y deja el lazo aún dentro de la pista.

- medidas: 41.5 x 10 x 50 cm



Electroscopio de hoja AM 0113Z

- medidas: 21 x 9 x 24 cm



Pequeñas agujas magnéticas

QH 0050

Contiene 10 miniaturas con soportes.

- 10 uds; acero inoxidable
- medidas: 3 x 2.5 x 3.7 cm



Generador Van de Graff

HG 0008

- incluye: un conductor cónico y esférico con una espiga y un soporte, un conductor esférico con una manija aislada, un molino electrostático, un cepillo
- accionamiento manual
- medidas: Altura 74 cm, cúpula ø 26.5 cm



Máquina de rayos

BZ 8002

- crea un rayo de 6 cm
- dimensiones de la base: 29 x 18 cm, H 34 cm



geografía



Anemómetro (digital)

HG 0004

Instrumento para medir la dirección y la fuerza del viento.

- rango de medidas: 0-30 m/s
- tamaño: 40 x 10 x 10 cm



Termómetro

QH 0003

Termómetro para líquidos y sólidos.

- rango de temperatura: -50 - 750 °C



Set de minerales

QH 0039

- 42 uds
- en una caja de plástico



n

Brújula tipo militar HG 0007

- medidas: 7,5 x 6 x 3 cm
- carcasa de aluminio ligera pero duradera



Globo terráqueo - Noche y Día Descatalogado

Reloj y calendario que muestran la hora del día y la fecha para cualquier ubicación en la Tierra. También demuestra qué partes de la tierra están en la noche. A medida que el globo gira, se puede ver donde está amaneciendo o anocheciendo.

- 11-elementos (28cm) Tierra, se puede montar y desmontar, Operado por el adaptador AC / DC (incluido)

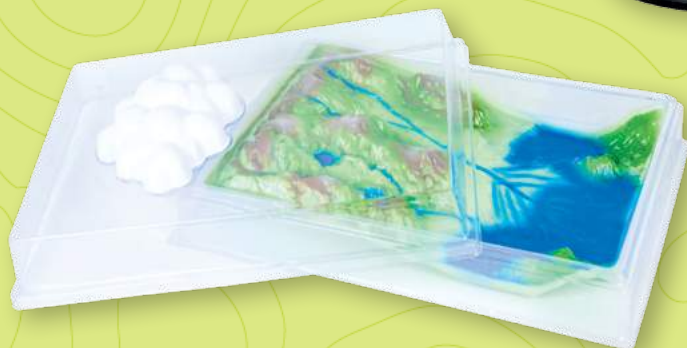

Maqueta del ciclo del agua VO 5864

- incluye: un contenedor de plástico con un modelo de terreno en 3D, una cubierta, un accesorio, una nube, manual de instrucciones
- medidas: 41,4 x 30 x 16 cm

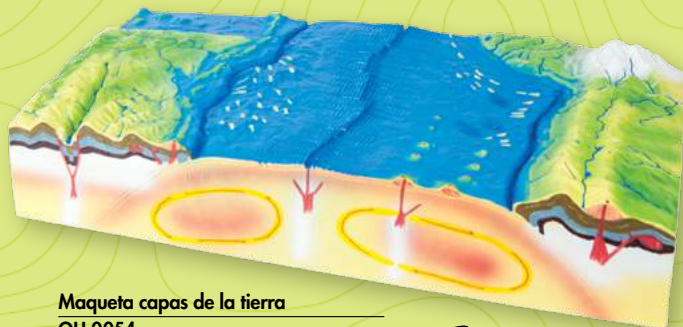
n

Maqueta capas de la tierra QH 0054

- medidas: 62,5 x 33,5 x 15 cm

n**n**

Astronomía transparente. Maqueta del Firmamento AM 0300

Un atlas estrella 3D. Explica de manera accesible la relación de la tierra con las estrellas y otros cuerpos celestes.

- contiene: globo celeste (ø 30,5 cm) con un globo terráqueo (ø 8,5 cm) en el interior, guía del profesor



Maqueta del Sistema Solar VO 8500

Maqueta motorizada (pilas no incluidas).

- L 34,5 cm, A 26 cm, H 17 cm.

JUEGOS

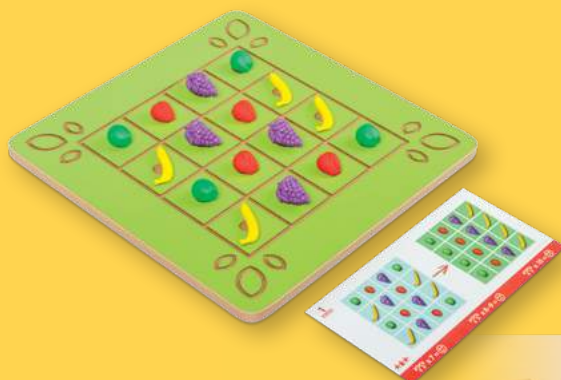

Huerta de frutas NS 0399

Es un desafío que busca ayudar a los niños a identificar objetos similares (formas y colores) y luego agruparlos siguiendo las diferentes formaciones propuestas. Los niños pueden aprender a ordenar los objetos en el espacio y desarrollar su comprensión de la geometría en el espacio.

- 1 tablero (34 x 34 cm), 16 frutas, 24 láminas de trabajo



Undir la flota EI 0008

Un juego de estrategia naval de acertar o fallar, para 2 jugadores.

- incluye: estuche autónomo con 2 áreas de juego, manual
- edad: +6

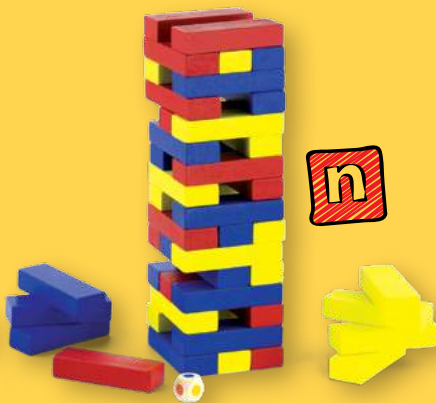

Torre de bloques VG 5621

Un juego fácil de aprender y jugar por diversión. Cada jugador necesita sacar un bloque del mismo color como los dados de la torre por turno. El que hace caer la torre pierde.

- edad: +3



¿Quién es quién? Un juego de identidad oculta EI 0009

- para 2 jugadores
- incluye: 2 unidades de juego, set de 24 personajes en cartas, manual
- edad: +6



Eco juego

NS 0997

- 40 piezas de cartón. 6,8 x 6,8 cm, instrucciones con ejemplos



La seguridad a nuestro alrededor

NS 0996

- 40 piezas de cartón. 6,8 x 6,8 cm, instrucciones con ejemplos



Las normas de clase

NS 1361

- 35 tarjetas magnéticas mostrando situaciones en preescolar



Fichas de trabajo. Ropa

NS 4212

- 24 unidades (12 pares) en una caja; medidas: 11.5 x 11.5 cm



Fichas de trabajo. Comida

NS 4211

- 24 unidades (12 pares) en una caja; medidas: 11.5 x 11.5 cm



Fichas de trabajo. Frutas y vegetales

NS 4213

- 24 unidades (12 pares) en una caja; medidas: 11.5 x 11.5 cm





**Conducta segura o insegura. Láminas
NS 0306**

Las imágenes representan conductas seguras o inseguras.

- 24 piezas (12 pares) en una caja de 11.5 x 11.5 cm.

**Buena y mala conducta. Láminas
NS 0305**

Las imágenes representan una buena y una mala conducta.

- 24 piezas (12 pares) en una caja de 11.5 x 11.5 cm.



akto

reciclamos para
aprender a reciclar

Akto es una manera de animar a los niños a reciclar de forma creativa. El concepto es simple: reutilización de cartón y otros materiales para crear juguetes, edificios y objetos. La diversión con la cartulina desarrolla la destreza manual, la imaginación y despierta un sentido de la conciencia medioambiental. El objetivo es enseñar actitudes ecológicas entre los niños. Nuestro lema es: aprender a reciclar, reciclar para aprender. AKTO tornillo = elemento básico del sistema. Se adapta perfectamente a las tapas de las botellas de plástico. El sistema facilita la conexión con cada caja. 2D Conector = forma de cartón le permite conectar las cajas en dos planos. Conector 3D = forma de cartón le permite conectar las cajas en tres planos. Reciclar para aprender - aprender a reciclar.



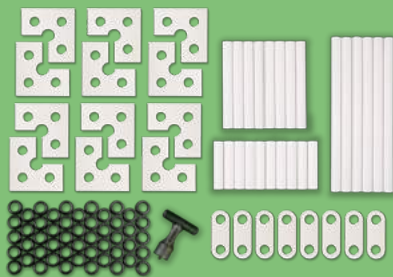

Set 1. akto
AKT 001

- Eco Herramienta x1,
- Tornillo Akto x50,
- Tubo de cartón (10cm) x10,
- Tubo de cartón (18cm) x8,
- Tubo de cartón (32cm) x6,
- Conector 2D x12,
- Conector 3D x8

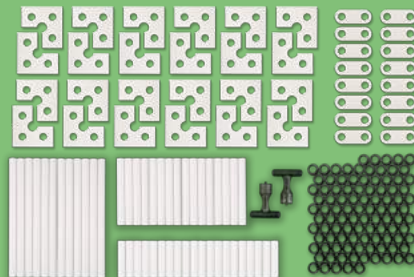

Set 2. akto
AKT 002

- Eco Herramienta x2,
- Tornillo Akto x100,
- Tubo de cartón (10cm) x20,
- Tubo de cartón (18cm) x16,
- Tubo de cartón (32cm) x12,
- Conector 2D x24,
- Conector 3D x16

Set 3. akto
AKT 003

- Tornillo Akto x50

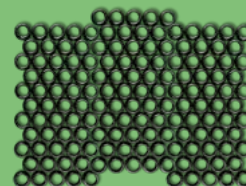
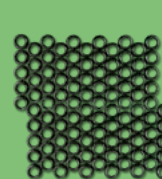
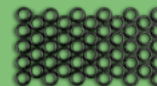

Set 4. akto
AKT 004

- Tornillo Akto x100

Set 5. akto
AKT 005

- Tornillo Akto x150

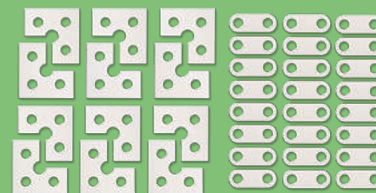
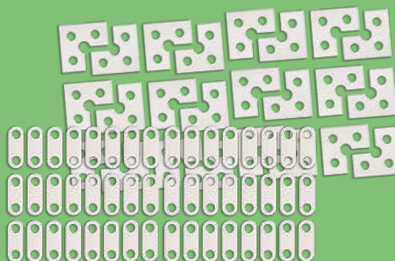

Set 6. akto
AKT 006

- Eco herramienta x5

Set 7. akto
AKT 007

- Eco herramienta x2

Set 8. akto
AKT 008

- Conector 2D x 48
- Conector 3D x 24

Set 9. akto
AKT 009

- Conector 2D x 24
- Conector 3D x 12

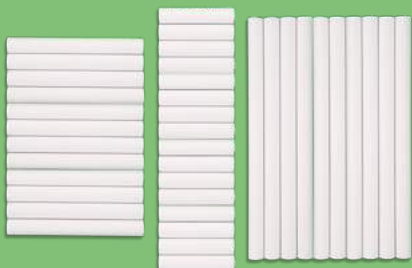

Set 10. akto
AKT 010

- Tubo de cartón (10 cm) x 16
- Tubo de cartón (18 cm) x 12
- Tubo de cartón (32 cm) x 10

Set 11. akto
AKT 011

- Conector pequeño x 12

Set 12. akto
AKT 012

- Conector Grande x 12



Time for English

Conjunto de materiales educativos para enseñar inglés a niños de preescolar de 3 a 5 años. Su carácter innovador está proporcionado por su combinación única de "herramientas de enseñanza de idiomas" especialmente seleccionadas, tales como juguetes multi-sensoriales, materiales didácticos, materiales de audio y canciones con instrucciones para que los maestros los guíen a través del juego y actividades en inglés.

El material educativo y de audio han sido especialmente diseñados para proporcionar una rica variedad de tareas construidas

sobre temas seleccionados, vocabulario y estructuras asociadas. Este enfoque garantiza la compatibilidad de todos los materiales y garantiza grandes resultados; los niños juegan, participan plenamente en las actividades, responden espontáneamente y aprenden inglés al mismo tiempo. El conjunto contiene más de 120 juegos y actividades haciendo uso de los materiales educativos de "Time for English".

El set de Inglés se ha testado en escuelas preescolares y ha demostrado ser exitoso.



 pineapple FRUIT S	 banana FRUIT S	 plum FRUIT S
 lemon FRUIT S	 apple FRUIT S	 orange FRUIT S
 strawberry FRUIT S	 apricot FRUIT S	 grapes FRUIT S
 cherries FRUIT S	 pear FRUIT S	 watermelon FRUIT S



Un ejemplo del tema **FRUTA**

Los siguiente ilustración muestra la compatibilidad de los materiales educativos para enseñar a los niños: los nombres en inglés de las frutas, colores, números, e instrucciones para hacer una ensalada de frutas, proyectos relacionados sellos y canciones en inglés que consolidan todo el lenguaje presentado.

set de instrucciones para las clases de inglés



Fruit Salad

*Take an apple, take an apple
Take an orange, take an orange*

*Blueberries, blueberries
Add them too
It's a salad, it's a salad
For me and you*

Cubo con tarjetas de frutas



cd con canciones



contadores con forma de fruta



stand - time for english

NS 4404A • 73 x 40 x 120 cm
• sin accesorios

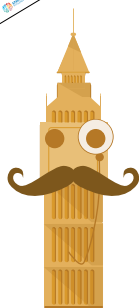

set completo - time for english

NS 4402A

Iniciación + Curso principal + Stand Time for english



+



=



iniciación

NS 4400A

empezando el curso

El set de iniciación tiene como objetivo ilustrar la forma de iniciar la enseñanza. Cada uno de los materiales y temas de enseñanza está acompañado de instrucciones claras y fáciles para juegos y tareas de grupo, también contiene 10 lecciones que enseñan a enseñar.

HORA DE INGLÉS - INICIACIÓN contiene:

- ◆ 10 lecciones preparadas
- ◆ Instrucciones para 42 juegos y actividades
- ◆ Contadores en forma de frutas
- ◆ Un poster con frutas
- ◆ Un gran cubo educativo con bolsillos
- ◆ tarjetas para meter en los bolsillos
- ◆ 2 sets de sellos de frutas
- ◆ 2 almohadillas de tinta de color grandes
- ◆ CD con grabaciones de palabras e instrucciones, 4 canciones que consolidan el idioma de destino
- ◆ Una paleta de la Hora de Inglés
- ◆ Carpeta de cartón con lecciones e instrucciones
- ◆ Todos los productos se suministran en una gran caja de cartón con tapa.



Instrucciones para las clases de Inglés

- ◆ enfoque en objetivos lingüísticos
- ◆ contiene una amplia variedad de tareas
- ◆ Enseña a hablar a través de juegos y actividades de movimiento (el enfoque TPR)
- ◆ proporciona lecciones ya preparadas para los profesores

Instrucciones para los medios de enseñanza

- ◆ contiene 42 juegos y actividades (seis por objetivo)
- ◆ proporciona a los maestros y a los estudiantes oportunidades de jugar entre lecciones

Set de tarjetas para el cubo

actividades de movimiento

cálculo

formas y colores

frutas

Temas:

Saludos y presentaciones

Números

Colores

Frutas

Verbos de movimiento

Formas

Desarrollar la destreza de los niños, las habilidades cognitivas y las habilidades con los idiomas, en este caso el inglés.

Enseñanza de inglés a través de actividades multisensoriales, movimiento, juegos y canciones.
¡Sin libros de texto!



CD de audio con canciones

contiene 4 canciones de los temas: saludos; colores, frutas, actividades de movimiento, ejemplos de pronunciación para el vocabulario e instrucciones.

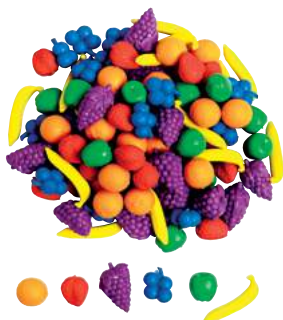

Contadores con forma de fruta



Cubo con bolsillos versátil gracias a las tarjetas intercambiables de los bolsillos



Paleta 'Time for English' Sirve como señal para dar comienzo las clases de inglés



Sellos de frutas



curso principal

NS 4401A

Seguimiento de la Iniciación y del Curso Principal

TIME FOR ENGLISH - CURSO PRINCIPAL

contiene:

- ◆ 20 lecciones preparadas (continuación de iniciación)
- ◆ Instrucciones para 80 juegos y actividades
- ◆ Contadores con formas de animales
- ◆ 18 tarjetas grandes
- ◆ Bloques Morphun – animales
- ◆ Animales del Zoo
- ◆ Juego: Vistiendo a los gatos
- ◆ Set de tarjetas para el Cubo



Instrucciones, clases, CDs

- ◆ Tarjetas de historias: rutinas diarias
- ◆ Titeres de madera: miembros de la familia
- ◆ Titeres de fieltro: emociones
- ◆ Sellos: juguetes (2 sets)
- ◆ CD 1, 10 canciones
- ◆ CD, audio con pronunciaciones de las palabras e instrucciones
- ◆ Carpeta de cartón con instrucciones y clases preparadas
- ◆ Todos los productos se suministran en una caja de cartón con tapa.



Titeres de madera: miembros de la familia

Los titeres de madera pueden decorarse y convertirse en miembros de la familia que hablan Inglés. Es una actividad divertida que combina tareas de arte y drama con Inglés.



Zoo

A los niños les encanta aprender los nombres de los animales del zoológico, sus colores y números. La variedad de tamaños y animales ayuda a mantener a todos los niños comprometidos en el aprendizaje.



Animales de Granja

72 de estos pequeños animales de granja que se pueden, tocar, coger, contar, clasificar y usar para crear una granja. Todas estas actividades se realizan en Inglés y con el propósito de aprender el idioma Inglés.

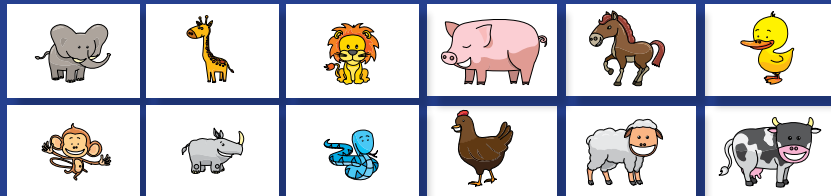

Grandes tarjetas con los temas: animales de granja, animales de safari, ropa

Las tarjetas son una herramienta básica para enseñar Inglés a los niños. Las grandes imágenes de color ayudan a los niños a recordar las palabras y a introducir el vocabulario en Inglés.



Tarjetas para el Cubo



miembros de la familia

emociones

juguetes

Navidad

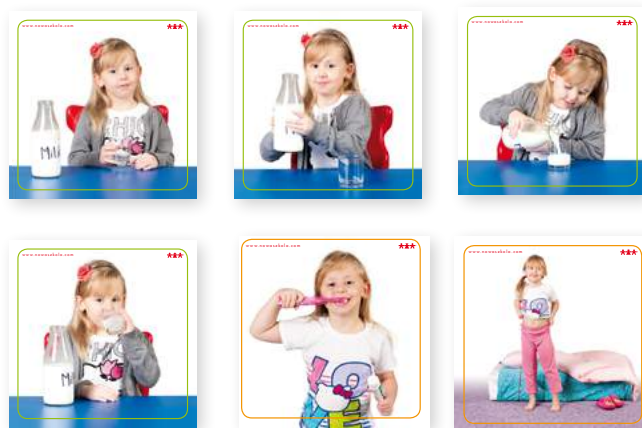

Sellos: juguetes



**Tarjetas de historias:
rutinas diarias**

Los conjuntos de tarjetas crean oportunidades para secuenciar, construir historias, nombrar en inglés e imitar las rutinas diarias.

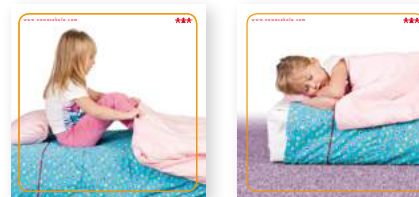

Títeres: emociones

Los títeres crean oportunidades para desarrollar la inteligencia emocional de los niños y de usar el drama para aprender nuevas palabras en inglés

Temas:

- emociones
- animales de granja
- animales de safari
- ropa
- familia
- juguetes
- Navidad



**Juego:
Vistiendo a los Gatos**

Este es un juego con el que a los niños también les gusta jugar en su tiempo libre. La pequeña rueda de la fortuna introduce un elemento de azar, suerte y sorpresa, que ayuda a mantener a los niños entretenidos en la tarea y les enseña palabras en inglés.



Bloques Morphon 3D

Los bloques Morphon proporcionan oportunidades para crear secuencias, ritmos, grupos de palabras y expresiones más largas.

Tablero de conductas NS 0301

La tabla de conductas es un acuerdo sobre normas de comportamiento en clase. Es un elemento de intervención pedagógica en un nivel básico. Las normas se elaboran con los alumnos, lo que ayuda a que el niño tome conciencia de responsabilidad por su propio comportamiento. Aunque la integración en clase es muy importante en el nivel de la escuela primaria, muchos alumnos tienen problemas para desarrollar vínculos y la estresante realidad escolar puede obstaculizar el desarrollo de las relaciones interpersonales. Nuestro acuerdo de normas puede ser un remedio a esto. La tabla de

comportamiento puede ser utilizada por el maestro y/o alumnos. El acuerdo debe aumentar el sentido de responsabilidad resultante de la cooperación y la toma de decisiones en conjunto. Tiene el potencial de unir al grupo y crear una buena relación a través de una autoevaluación honesta. Debe facilitar el desarrollo integral de los alumnos y ayudar al profesor a observar mejor a cada alumno en diversas situaciones de trabajo para conocerle mejor. El acuerdo es un sistema de evaluación en clase y un código de conducta para su desarrollo.

Incluye:

- Vengo a clases a tiempo (puntualidad).
- No molesto a los demás en su trabajo;
- Voy a estar en silencio, escuchar al maestro y llevar a cabo sus instrucciones (comportamiento).
- Vengo a la lección preparada y/o con todos los libros necesarios, cuadernos y equipo escolar (preparación).
- Participo activamente en las lecciones - levanto la mano cuando quiero decir algo (actividad).
- Me comporto de una manera adecuada en mis relaciones con mis maestros y compañeros de escuela (buenos modales).
- Aprendo y hago mi tarea sistemáticamente. (deberes).
- Mantengo mi escritorio y aula ordenados (limpieza y orden).
- Observo las reglas del grupo (cooperación).



6 idiomas



Mi casa NS 0302

Mi casa es un medio de enseñanza y una herramienta multifacética para usar en clase o individualmente. La gran variedad de elementos deja mucha libertad para imaginar ejercicios de habilidades lingüísticas en el nivel A1. La tabla también se puede utilizar para jugar en casa y puede servir para memorizar el vocabulario o como una decoración de aula.

- El set incluye: 1 tablero magnético grande (70 x 50 cm), 17 elementos con vocabulario cotidiano, 3 elementos con nombres de niños, 17 elementos con nombres de mobiliario, 3 figuras de niños



Vestir al gato

NS 0984

- 4 tableros, 16 prendas de vestir,
- 16 fichas con nombres de ropa



Nuestras casas

NS 0986

- 4 tableros de casas, 56 fichas

Dominó Animales

NS 0987

- 18 elementos a doble cara



Sistema Solar

NS 1103

De doble cara (en Inglés y Polaco).

- 100 x 70 cm.



Mapa Mundial de las Naciones

NS 1104

Mapa con la localización de varias nacionalidades representadas por los títeres, niños del mundo. De doble cara (en Inglés y Polaco).

- 100 x 70 cm.

idioma personalizable



Reloj magnético

NS 2007

Ayuda al desarrollo de habilidades de lectura del reloj. El juego consiste en una mesa magnética con un dial dividido en minutos, cuartos y horas.

- 2 manijas
- 40 elementos para recordar la hora
- 50 x 50 cm



Calendario

NS 2006

el set incluye:

- tablero magnético (70x50cm),
- imanes,
- imágenes del tiempo (19),
- actividades (18),
- días del mes (31),
- números para poner el año actual (10),
- ciclos lunares (8),
- flechas para apuntar (2),
- marcos,
- texto en 6 lenguajes

TAPICES

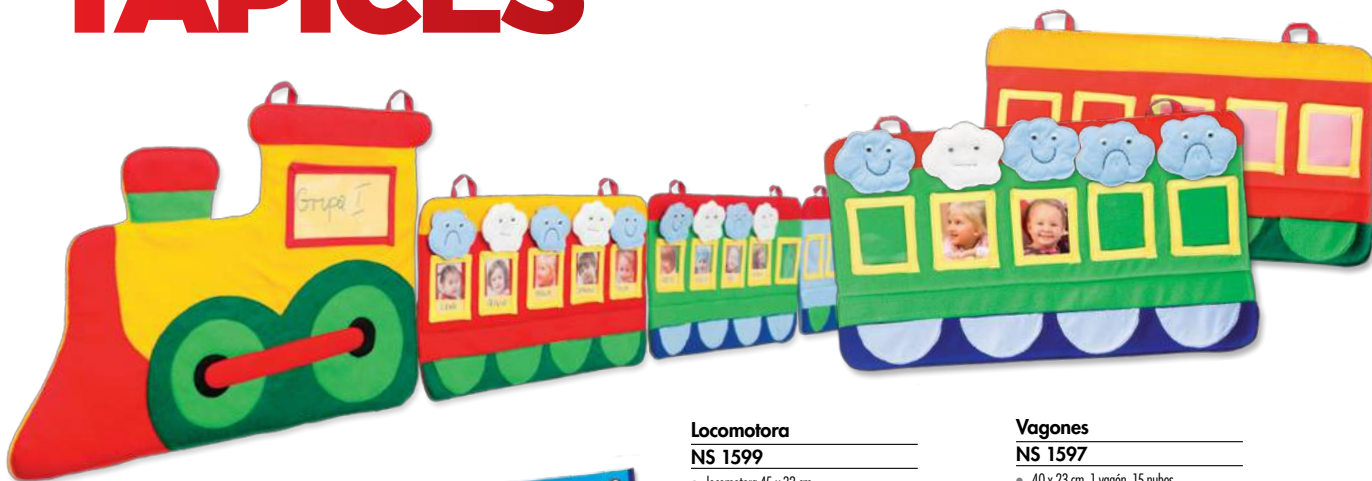

Locomotora NS 1599

- locomotora 45 x 32 cm,
- 3 vagones 40 x 23 cm,
- 45 nubes de humor

Vagones NS 1597

- 40 x 23 cm, 1 vagón, 15 nubes



Pollos NS 1595

- 5 espejos, 100 x 65 cm



Rana NS 1912

Castor NS 1913

Telas de dos colores para colgar en la pared, ideales para almacenar pequeños objetos. El alegre diseño animará el aula.

- 86 x 112 cm, 9 bolsillos 24 x 22 cm





Árboles 4 estaciones

NS 1660

- 130 x 80cm,
- 39 elementos acoplables



Huerta

NS 1602

- 150 x 80 cm



Manzano

NS 1603

- 75 x 70 cm

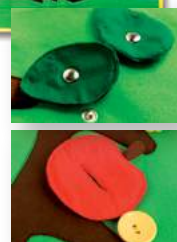



Tapiz de Frutas y Verduras

NS 1655

Tapiz con cierre de velcro para ilustrar el crecimiento de vegetales y frutas en particular.

- 100 x 150 cm, las frutas y vegetales se venden por separado

Set tapiz de Frutas y Verduras

NS 1652

- Tapiz (100 x 150 cm); 10 frutas (7 x 15 cm; con velcro); 11 vegetales (7 x 15 cm, con velcro)



Frutas

NS 1654

El set incluye una manzana, pera, fresa, piña, plátano, limón, ciruela, naranja, cereza y una mora.

- 10 uds., 7 x 15 cm; con velcro



Verduras

NS 1653

El set incluye una remolacha, cebolla, calabaza, patata, pepino, pimienta, berenjena, zanahoria, lechuga, guisantes y un tomate.

- 11 uds., 7 x 15 cm, con velcro



Teatro



Teatro de marionetas

NS 0580

Las cortinas encajan en el soporte multiusos NS 0578 (se vende por separado).



Soporte multiusos

NS 0578

- Sirve como zona de juego; con los accesorios se puede utilizar como teatro de marionetas (NS 0580), marco esmaltado (NS 0581) o un puesto de mercado (NS 0579)
- 84 x 51 x 113,5 cm



Teatro multicolor

NS 1955

- 87 x 168 cm



Teatro

NS 0223

- 87 x 168 cm





Mostrador multifunción

NS 0263

Un mostrador multiusos con contadores para jugar. Por ejemplo una tienda, oficina de correos o banco.

- Fabricado en MDF y tablero laminado (abedul).
- 100 x 50 x 130 cm.

Marionetas de mano



Familia

NS 2023

- 6 uds.
- Altura 25 cm



Títeres con emociones



Títeres con emociones

NS 2034

A través de estos títeres de mano y su puesta en escena, los niños conocen el mundo de las emociones, lo que les ayuda a comprender las emociones de otras personas. Expresar sus propias emociones con la ayuda de títeres de mano ayuda a superar las barreras de timidez y comunicación. Todos los títeres están hechos de tela suave con elementos de fieltro y que encajan en las manos pequeñas.

- alegría, tristeza, asustado, enfadado, neutral, sorprendido
- 6 uds., Altura 25 cm



Emoti Títeres

NS 2035

- Enseñan a los niños a reconocer y expresar emociones.
- Las seis expresiones faciales ayudan a desarrollar empatía.
- Complementos: Emoti pelotas (LG 0613). 6 uds., 25 x 22 cm



Animales set 2.

NS 2033

- 5 uds.
- Altura 18 cm



Animales set 1.

NS 1944

- 6 uds.
- Altura 18 cm



Bolso con títeres 1.

NS 1966

- 14 títeres, 64 x 95 cm abierto



Bolso con títeres 2.

NS 2036

- 14 títeres, 64 x 95 cm abierto



Cuento de hadas

NS 1956

- 4 uds.
- Altura 25 cm



Caperucita roja

NS 1961

- 4 uds.
- Altura 25 cm



Familia Real

NS 2027

- 5 uds.
- Altura 25 cm

Bolso para títeres

Conjunto de 14 títeres de cuento de hadas en colores suaves en un práctico bolso plegable con asas y bandas elásticas para llevarlos firmemente en su lugar y mantenerlas ordenadas y listas para usar.

Las marionetas representan personajes y animales de cuento de hadas: Caperucita Roja, Abuelita, Cazador, Lobo, Caballero, Dragón, Princesa, hada, elefante, oso, perro, rana, vaca, gato.

Dimensiones del bolso:

64 x 47 cm plegado;

64 x 94 cm abierto

títeres educacionales



Europeo



Indio



Árabe



Nativo Americano

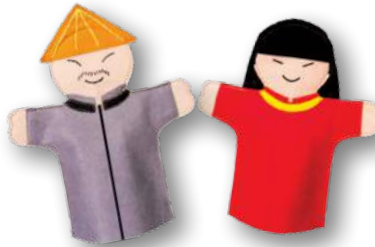

Chino



Africano



Esquimal

Niños del Mundo

NS 2063

Dos títeres de mano con una mujer y un hombre que representa a un determinado grupo étnico:

- Africano, Árabe, Chino, Esquimal, Indio, Nativo Americano, Europeo.
- fabricados en fieltro con adornos multicolor cosidos.
- 14 títeres. H 25 cm.



soldado



abogado



policía



profesor

Profesiones

NS 2062

Conjunto de títeres de mano que representan las profesiones típicas: un peluquero, cocinero, médico, ingeniero, bombero, jardinero, abogado, mecánico de automóviles, enfermera, policía, cartero, soldado, maestro, piloto.

- Fabricados en fieltro con adornos de tela multicolor cosidos.
- 14 marionetas. Altura 25 cm.



cocinero



bombero



peluquero



jardinero



cartero



doctor



ingeniero



enfermero

títeres de dedo 10 cm



El Zapatero NS 1915

Títeres de fieltro de color fáciles de poner en los dedos pequeños. Un niño puede utilizar varios títeres simultáneamente y actuar solo o con amigos.

El conjunto cuenta con el zapatero, rey, princesa, príncipe, dragón, caballero, oveja.

- 7 unidades, 7 x 10 cm
- fabricados en fieltro



Caperucita roja NS 1914

- fabricados en fieltro



Bolso con títeres de dedo NS 1916

Conjunto de 12 títeres de dedo en un práctico bolso en forma de casa con un asa para llevarlo o colgarlo. La casa y los títeres están hechos de fieltro de colores.

Un niño puede jugar con varios títeres simultáneamente y representar las obras de El zapatero y La Caperucita Roja - solo o con amigos.

El conjunto consta de una bolsa y títeres que representan: El zapatero, Rey, Princesa, Príncipe, Dragón, Caballero, Oveja, Caperucita Roja, Abuela, Cazador, Lobo, Madre.

- hecho de fieltro, 12 uds., 35 x 30 x 4 cm cerrado, 60 x 30 cm abierto



disfraces



Manzana
KK 0227

• talla universal



Guisante
KK 0229

• talla universal



Zanahoria
KK 0228

• talla universal



Reyes Magos
KK 0718A,
KK 0718B,
KK 0718C

• set de 3 disfraces.

Tallas A: 110/116. B: 122/128. C: 134/140.



Maria
KK 0764A
KK 0764B
KK 0764C



José
KK 0655A
KK 0655B
KK 0655C



Pastor
KK 0656A
KK 0656B
KK 0656C



Alas de Ángel
KK 0403

• talla universal, 55 x 48 cm



Aureola de Ángel
KK 0120



Peluca y barba de Papá Noel
KK 0922

• talla universal para adultos

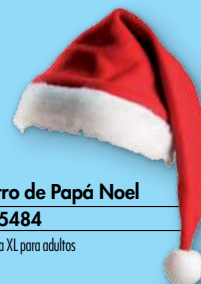

Gorro de Papá Noel
KK 5484

• talla XL para adultos



Diademas vegetales
KK 0001

- talla universal; 8 vegetales



Gorro flor azul
KK 0688A

- talla universal

Gorro flor rojo
KK 0688B

- talla universal



Sombrero de Bruja
KK 0144

- ø 40 cm, Altura 38 cm



Escoba de Bruja
KK 0205

- L 120 cm



Set Mariquita
KK 0465



Set Abeja
KK 1905

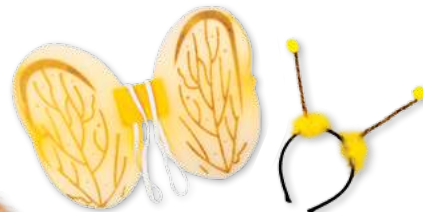

gorras

Talla universal

- 1 Caperucita roja
KK 0003
- 2 Oveja
KK 0006
- 3 Oso
KK 0687
- 4 Cerdo, gorra y cola
KK 0005
- 5 Rana, gorra y guantes
KK 0007
- 6 Conejo
KK 0681
- 7 Vaca
KK 0682
- 8 Herizo
KK 0684
- 9 Búho
KK 0685
- 10 Cigüeña
KK 0686
- 11 Zorro
KK 0680
- 12 Ratón
KK 0809
- 13 Lobo
KK 0683
- 14 Gato
KK 0786
- 15 Perro
KK 0816

1



2



1



3



4



5



6



7





8



9



10



12



13



11



14



15



Música



Carrito musical PG 9015

- Destinado a instrumentos para niños.
- 90 x 55 x 40 cm, solo el mueble

Carrito musical con instrumentos PG 9016

- Destinado a instrumentos para niños.
90 x 55 x 40 cm, contiene:
- xilofono,
 - campanas con mangos de madera (2 uds),

- sonaja de cascabeles (2 uds),
- platillos (2 uds),
- triángulos (3 uds),
- sonaja de platillos (1 ud),
- maracas (2 uds), maracas de color (2 uds),
- sacudidor con rascador (1 ud),
- güiro con rascador (1 ud),
- caja china con rascador (1 ud)



**Bolso de música
VO 8319**

Práctica bolsa con muchos bolsillos, fabricado con tela duradera y con cremallera. Cuando se abre se puede colgar.

Dimensiones (cerrado)
40 x 40 cm. Peso 3.5 kg.

Contiene:

- pandero
- 5 triángulos (10-20 cm)
- 2 maracas de madera
- güiro grande
- 2 cajas chinas (2 tonos)
- 1 caja china (1 tono)
- palos de madera
- 2 castañuelas
- castañuelas con mango
- un par de claves
- sacudidor de metal



**Bolso de música pequeño
NT 1821**

Conjunto de instrumentos musicales en una bolsa de plástico con un asa y cremallera. Contiene:

- tambor de madera (D 15 cm), cascabeles (L 22 cm), maracas de plástico (H 18 cm), triángulo (H 10 cm) con batidor (L 16 cm), 2 baquetas de madera (L 20 cm), sonaja de platillos (L 25 cm), 9 elementos en total.
- Bolso 23 x 7 x 21 cm



**Set de música pequeño
NT 0214**

- 12 elementos, 24 x 8 x 26 cm



Instrumentos de madera



Muñquera o tobillera

PG 7550

- medidas: 23 x 2,3 x 3 cm; 2 unidades



Sonajero con 5 cascabeles

NT 4200

- medidas: 10,5 x 8,5 x 2,5 cm



Cinturón de cascabeles

NT 3304

- medidas: 78 x 2,5 x 3 cm, 10 cascabeles



Pandereta

NT 7081

- 2 uds., medidas: 14 x 11,5 x 2,5 cm



Sonaja de platillos 1

NT 8300

- medidas: 23,5 x 5,5 x 4 cm



Pandereta

PG 1771

- ø 21 cm



Pandereta con tambor

NT 2401

- 5 cascabeles, ø 21 cm



Pandereta Flor

VO 5762

- 16 pares de platillos



Tambor con pandereta

PG 7701

- ø 27 cm



Sacudidor con rascador
PG 0735

- medidas: 15 x 4,5 x 4,5 cm, 1 unidad



Güiro
PG 1715

- medidas: 20,5 x 4,2 x 4,2 cm



Güiro con rascador
NT 1021

- medidas: 21 x 5,8 x 5,8 cm



Caja china
PG 4618

- medidas: 16,5 x 5,5 x 3,8 cm



Triple agogo
NT 9005

- Altura 26 cm, ø 4 cm



Cabasca
NT 9804

- ø 11 cm



Güiro doble
VO 5276

- medidas: 19 x 4 x 19,5 cm



Maracas coloridas de madera
NT 0404

- 2 uds, medidas: 20,5 x 6 x 6 cm



Palo de lluvia
NT 1032

- 24 x 4,5 x 4,5 cm

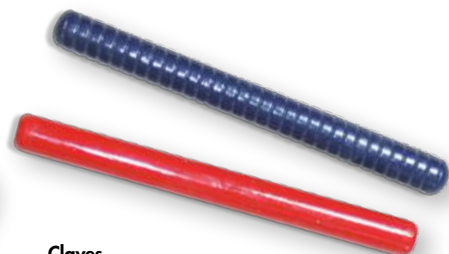

Claves
NT 9603

- 2 uds, 20 cm



Castañelas
NT 9303

- medidas: 5,8 x 5,8 x 1,6 cm, 2 uds., plástico



Huevos musicales
Descatalogado

- Altura: 6 cm, 4 uds.



Huevos maraca de madera
NT 2201

- 2 uds., medidas: 7 x 4,5 x 4,5 cm



Maracas de madera
NT 0100

- 2 uds, medidas: 15,2 x 5,3 x 5,3 cm



Castañelas con mango
PG 1722

- medidas: 21,3 x 5,5 x 2,7 cm



Castañelas
VO 4155

- 2 uds., medidas: 5,8 x 5,8 x 1,6 cm, madera



Tambor de madera

NT 3305

- medidas: 20 x 20 x 10 cm



Tambor con correa

NT 3301

- ø 20 cm



Tambor océano

NT 1001

Cierra los ojos y muévelo lentamente, se oirá el sonido del océano.

- medidas: 25 x 25 x 3,5 cm
- 1 ud.



Palo de madera

PG 3713

- L 17 cm



Tambor

VO 4181

- ø 25 cm



Tambor

OV 0335

- ø 21 cm



Bongos

VO 4956

- ø 15 cm, altura: 19 cm



flautas y partituras

**Partituras - Canciones populares****NS 4210**

Partituras con canciones populares y fáciles de tocar. Cada canción con tres anotaciones: solfeo, nota musical y color/numérico.

- 24 láminas 11 x 23 cm.

**Partituras - Villancicos****NS 4209**

Partituras con villancicos fáciles de tocar. Cada villancico con tres anotaciones: solfeo, nota musical y color/numérico.

- 24 láminas 11 x 23 cm.

**Flauta dulce****OV 0100**

- medidas: 32 x 3 x 3 cm

**Flauta de madera****NT 4250**

- medidas: 32 x 3 x 3 cm



cascabeles y partituras



Partituras musicales - Villancicos NS 4204

Partituras con villancicos populares y fáciles de tocar. Cada villancico con tres anotaciones: solfeo, nota musical y color/número.

- 24 láminas 11 x 23 cm.



Partituras musicales - canciones populares NS 4203

Hojas de trabajo con canciones populares y fáciles de tocar. Cada canción con tres anotaciones: solfeo, nota musical y color/número.

- 24 láminas 11 x 23 cm.



Campanas con botón VO 8528

- 8 nota



Campanas con mango VO 8535

- 8 campanas: diatónico, F# y B





Silvido de pájaro
NT 1061

- medidas: 4,5 x 4,5 x 8 cm



Kazoo
PG 7510

- L 12 cm, 5 uds



Silbato
PG 7630

- medidas: 6 x 6 x 1 cm, 3 uds.



Harmónica
NT 2081

- 16 agujero tono C, metal, medidas: 13 x 2,6 x 2 cm



Micrófono con grabadora USB
TG 0001

Incorpora botones que permiten grabar conferencias y reproducirlas directamente a través del micrófono incorporado, o descargarlas al PC usando el conector USB. 128 MB de memoria

- Descarga vía USB
- Hasta 2 horas de tiempo de grabación
- Batería recargable con USB
- Cable USB
- toma de auriculares 3.5 mm



Triángulo
PG 1733

- medidas: 10 x 10 x 0,7 cm



Platillos
PG 7852

- medidas: 15 x 15 x 1,8 cm



Platillo con palo de madera
PG 1788

- ø 6 cm



Cubos acústicos
BE 1009

- 8 pares de cubos con diferentes sonidos

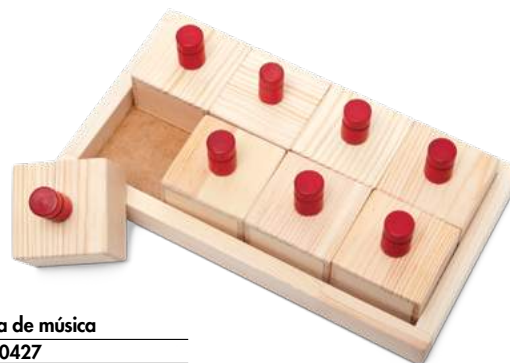

Caja de música
NS 0427

- base 29 x 15,5 x 2,3 cm,
- cada caja: 6,7 x 6,7 x 4,7 cm



2-en-1 banco de golpes y teclado

CI 3515

Ding-dong, ding-dong! Este juguete 2 en 1 ayuda a sintonizar el oído con los diferentes sonidos que puede hacer. Pon la pelota en el hoyo, golpéala y escucha el timbre. ¡O dale la vuelta y usa el martillo para hacer música!

- medidas: 29 x 18,5 x 10 cm
- edad: +1



Metalófono

NT 9701

- medidas: 42 x 14,5 x 4,5 cm, caja de resonancia



Ukulele

NT 0001

Instrumento de juguete de madera. La caja de sonido con 4 cuerdas de vinilo.

- L 53 cm, A 17 cm, F 5,5 cm.

Acordeón

NT 5830

Instrumento de juguete con fuelle manual. Teclado - rango de una octava y media, 8 botones.

- L 53 cm, A 17 cm, F 5,5 cm.



Metalófono

PG 1801

- 27 notas, medidas: 42 x 24 cm



Metalófono

PG 1800

- 12 notas, medidas: 29 x 8 cm



arte



Caballote doble

NS 1728

- doble cara, plegable, para 2 personas
- 2 bandejas
- altura 121 cm, tableros 65 x 65 cm



Stand multiusos

NS 0578

Sirve como área de juego; con accesorios puede usarse como teatro de fiteres (NS 0580).

- con espejo (NS 0581) o como puesto de mercado (NS 0579)
- medidas: 84 x 51 x 113,5 cm

Espejo

NS 0581

Colocado en el stand multifunción NS 0578 crea un rincón de arte.



Caballote de pared

NS 0308

- medidas: 198 x 108 x 17 cm
- se vende sin bandejas



3 bandejas para caballote

NS 0314

- L 60 cm, A 12 cm, H 8 cm



Caballote para 4 niños

NS 1729

- plegable, doble cara, caben 4 personas
- 4 bandejas
- altura 121 cm, tableros 130 x 65 cm

6 bandejas para caballote doble

NS 0315

- L 60 cm, A 12 cm, H 8 cm

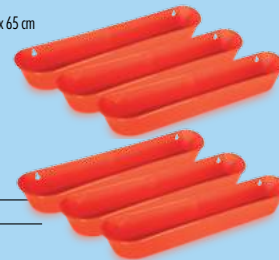



Caballote
NS 0445

- medidas: 164 x 77 cm



Caballote de doble cara
NS 0309

- tamaño grande, doble cara, para 6 niños, 200 x 70 x 95 cm
- se vende sin bandejas



Mesa móvil de actividades
NS 0594

- medidas: 62.5 x 42 x 67 cm, sin accesorios



Armario de Arte sobre ruedas
NS 0781

- medidas: 80 x 75 x 40 cm, sin accesorios



Mesa con contenedor
NS 0565

- La parte central del sobre de la mesa esconde un contenedor para pequeños objetos necesarios para actividades artísticas,
- medidas: 120 x 80 cm
- 3 alturas: 46, 52, 58 cm

Papel blanco de dibujo A4

TM 0001

- 250 uds.

Papel blanco de dibujo A3

TM 0002

- 250 uds



Block de dibujo técnico

A4

TM 2020

- 10 hojas

TM 2029

- 30 hojas

A3

TM 2046

- 10 hojas

TM 2047

- 20 hojas

Tendedor sobre ruedas para secar dibujos

self assembly
(comes in flat box)

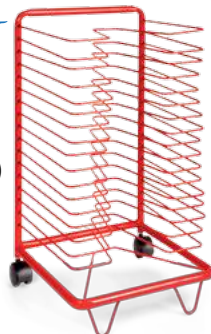
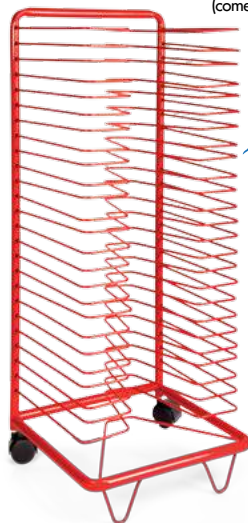

Pequeño
MT 5455

- 17 niveles, medidas: 43 x 33 x 65 cm

Grande

MT 5457

- 25 niveles, medidas: 43 x 33 x 90 cm



Lámina de dibujo

A4

TM 2018

- 20 hojas

TM 2028

- 50 hojas

A3

TM 2042

- 10 hojas

TM 2043

- 20 hojas

Portadas personalizables



Papel de color

A4

TM 2021

- 10 hojas

TM 2031

- 20 hojas

A3

TM 2048

- 10 hojas

TM 2049

- 20 hojas



Papel adhesivo fluorescente

- | | |
|----------------|-------------------------------------|
| A4 | Grande |
| TM 2023 | TM 2024 |
| • 10 hojas | • 10 hojas, medidas: 24.5 x 33.5 cm |



Papel de colores para dibujo

- | | |
|----------------|----------------|
| A4 | A3 |
| TM 2019 | TM 2044 |
| • 10 hojas | • 10 hojas |
| TM 2030 | TM 2045 |
| • 30 hojas | • 20 hojas |



Papel negro para dibujo

- | | |
|----------------|----------------|
| A4 | A3 |
| TM 2027 | TM 2060 |
| • 10 hojas | • 10 hojas |



portadas personalizables



Papel arcoíris A4

- | |
|----------------|
| TM 2022 |
| • 10 hojas |



Papel de colores para dibujo técnico

- | | |
|----------------|----------------|
| A4 | A3 |
| TM 2025 | TM 2061 |
| • 10 hojas | • 10 hojas |
| TM 2032 | TM 2062 |
| • 30 hojas | • 20 hojas |
| | TM 2058 |
| | • 100 hojas |



Témpera 0,5 l. 6 colores

NS 0800

• 3l



Témpera 1 l. 6 colores

NS 0802

• 6l

Eco pintura 0.5 l - 6 colores

LF 0020

Eco pintura 1 l - 6 colores

LF 0001

Acuarelas eco en seis colores básicos. Una alternativa económica a nuestras excelentes témperas. Destinado a papel, lienzo, yeso, madera, espuma de poliestireno. La tapa a presión ayuda a dispensar la pintura.



made in europe





Bandejas de plástico 4 uds
AP 2095

- 4 uds., medidas: 16 x 12 x 4 cm
- portadas personalizables



Almohadillas de plástico
pequeña
NS 0418

- medidas: 24 x 33 cm



Almohadillas de plástico
NS 0389

- medidas: 40 x 60 cm



Dispensadores en botella
RL 0754

- Dispensadores para pintura o pegamento.
- Capacidad 25 ml, 5 unidades.



Delantales
NS 0801

- 3 uds.



Vaso antiderrame 6 uds
AP 2325

Vasos de plástico para contener el agua y los pinceles. La tapa cóncava en forma de embudo evita que el agua se derrame.

- 6 uds en 6 colores
- Edad: +3



Batas de nylon
NS 0133

- 3 uds.

pinceles estándar

- pelo: cerdo
- mango de madera



Plano 5 mm
NS 1040

- Altura 16,7 cm, 8 uds



Plano 20 mm
NS 1043

- Altura 18,4 cm, 8 uds



Mix
NS 1035

- 24 uds



Redondo 8 mm
NS 1037

- Altura 17,2 cm, 8 uds



Redondo 4 mm
NS 1036

- Altura 16,7 cm, 8 uds



Redondo 12 mm
NS 1078

- Altura 16,7 cm, 8 uds



Plano 9 mm
NS 1041

- Altura 17,2 cm, 8 uds



Plano 15 mm
NS 1042

- Altura 17,9 cm, 8 uds

profesionales

- pelo: nailon
- mango de madera



Mix redondos
NS 1044

- 12 uds



Mix planos
NS 1045

- 12 uds

universales

- pelo: cabrat
- mango de madera



11 mm 24 uds.
NS 1051

- Altura 18.7 cm

planos

- pelo: nailon
- mango de madera



Mix
NS 1055

- Anchos 24, 40, 60 mm, 12 uds



24 mm
NS 1052

- Altura 17.2 cm, 6 uds



60 mm
NS 1054

- Altura 18.2 cm, 3 uds



11 mm 8 uds.
NS 1050

- Altura 18.7 cm



40 mm
NS 1053

- Altura 17.7 cm, 4 uds

golpes

- pelo: cerda
- mango de madera



12 mm
NS 1046

- Altura 17,4 cm, 8 uds



18 mm
NS 1047

- Altura 16,7 cm, 5 uds

26 mm
NS 1048

- Altura 17,2 cm, 3 uds

Mix
NS 1049

- ø 12, 18, 26 mm
- 3 uds



Antigoteo
NS 1070

- set de 8 uds (punta L 1,3 cm), cerda blanqueada
- mango rojo de plástico



Pinceles de esponja
NS 1056

- 4 uds



rodillos decorativos



Granja
AP 0729
• 15 cm, 5 uds



Ciudad
AP 0704
• 15 cm, 5 uds



Mar
AP 0730
• 15 cm, 5 uds



Navidad
AP 0732
• 15 cm, 5 uds



Pascua
AP 0731
• 15 cm, 5 uds



Rodillos con textura 2
AP 0406
• 7 cm, 3 uds



Rodillos de espuma
AP 2111
• 7 cm, 4 uds en 4 colores



lápices de colores

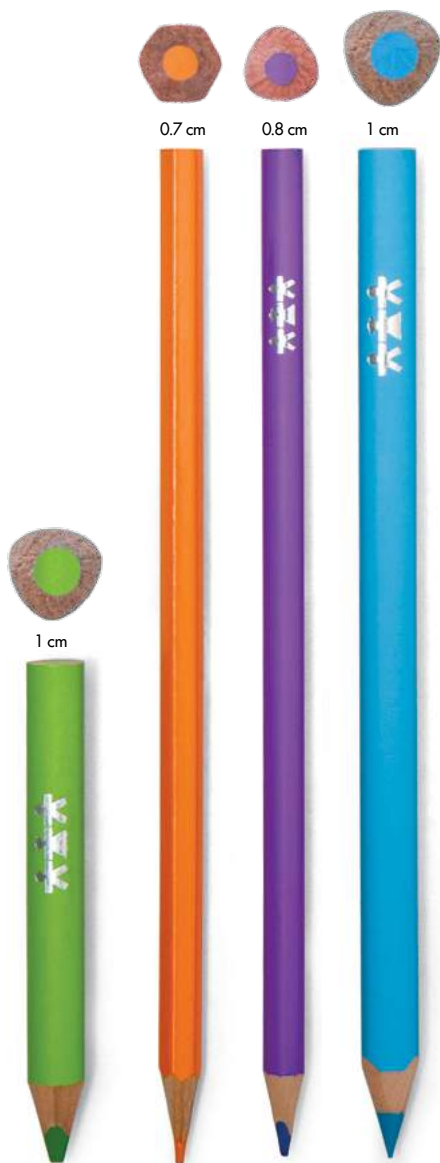

Acuarelables NS 0804

• 12 uds



Jumbo largo NS 0803

• 12 uds, ø 1 cm, L 17,5 cm



Jumbo corto NS 1059

• 12 uds, ø 1 cm, L 8,8 cm



Largos 12 uds. NS 1057

• 12 uds, ø 0.8 cm, 17,5 cm



Largos 24 uds. NS 1058

• 24 uds, ø 0.8 cm, 17,5 cm

set de un color

• 24 uds, ø 0.8 cm, L 17.5 cm

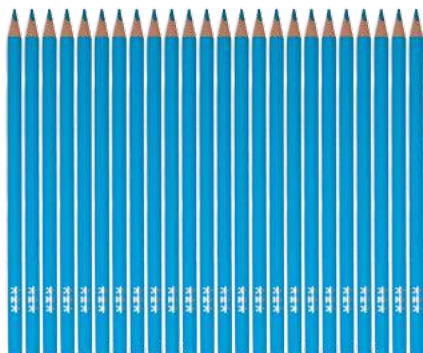

24 uds

Azul
NS 1090



Verde
NS 1091



Amarillo
NS 1092



Rojo
NS 1093



pack de pinturas para clase en una caja de cartón

Normal



300 uds

Largo 300 uds
NS 1064

- 300 uds, ø 0.8 cm, L 17.5 cm
- 12 colores x 25 uds



60 uds

Largo 60 uds
NS 1069

- 60 uds, ø 0.8 cm, L 17.5 cm
- 12 colores x 5 uds



300 uds

Jumbo largo 300 uds
NS 1068

- 300 uds, ø 1.2 cm, L 17.5 cm
- 12 colores x 25 uds

Jumbo



60 uds

Jumbo corto 60 uds
NS 1060

- 60 uds, ø 1 cm, L 8.8 cm
- 12 colores x 5 uds



60 uds

Jumbo largo 60 uds
NS 1062

- 60 uds, ø 1 cm, L 17.5 cm
- 12 colores x 5 uds

pinturas



Pinturas de cera

RL 3698

- 12 uds
- ø 0,8 cm, L 8,8 cm



IG 2931
 Pastele olejne
 Oil Pastels
 Pastel a l'huile
 Pastel al óleo de calidad
24
www.nowaszkola.com



IG 2930
 Pastele olejne
 Oil Pastels
 Pastel a l'huile
 Pastel al óleo de calidad
12
www.nowaszkola.com

Ceras al óleo XL 24 colours

IG 2931

- ø 1,1 cm, L 7 cm

Ceras al óleo XL 12 colours

IG 2930

- ø 1,1 cm, 7 cm



FC 1250
 Pastele olejne
 Oil Pastels
 Pastel a l'huile
 Pastel al óleo de calidad
25
www.nowaszkola.com



FC 1200
 Pastele olejne
 Oil Pastels
 Pastel a l'huile
 Pastel al óleo de calidad
12
www.nowaszkola.com

Ceras al óleo 25 colours

FC 1250

- ø 0,8 cm, L 9 cm

Ceras al óleo 12 colours

FC 1200

- ø 0,8 cm, L 9 cm



Ceras al óleo - pack para clase
NS 1077

Lápices de colores grandes y suaves para papel, tablero de Bristol, tela, madera o yeso. Las líneas dibujadas son fáciles de difuminar y los colores fáciles de mezclar.

- 300 uds., ø 11 mm, L 7 cm
- 12 colores x 25 uds.
- empaquetado en una caja duradera de cartón respetuosa del medio ambiente con tapa superior.



Ceras Jumbo - pack para clase
NS 1065

- 300 uds., ø 1.1 cm, L 9 cm,
- 12 colores x 25 uds
- medidas caja: 25 x 19 x 10 cm



Pintura gigante
AP 2060

- Pinta con 4 colores a la vez!
- ø 14.5 cm, edad: +2



Pinturas de agarre fácil
AP 2023

- Set de 6 colores
- ø 5 cm, L 6 cm
- edad: +2



Recambios
AP 2084

- Set de 6 colores
- ø 5 cm
- edad: +2

sellos

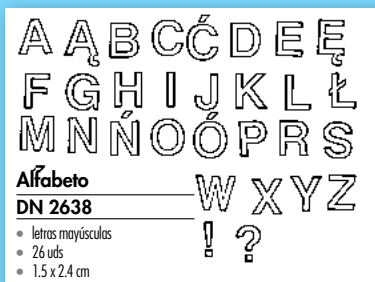
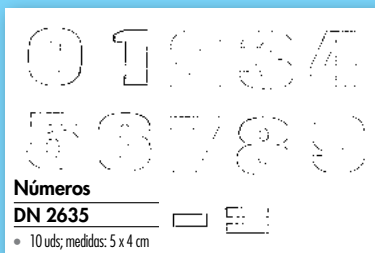
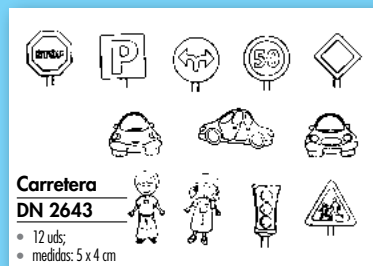
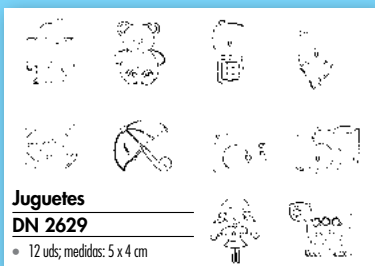
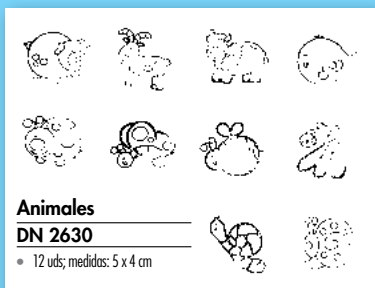
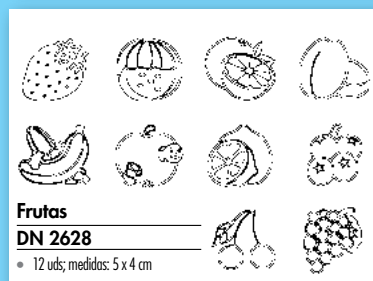
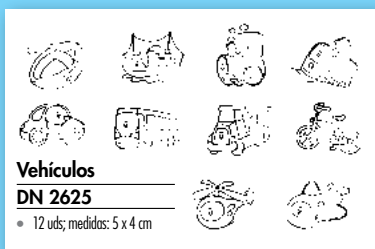
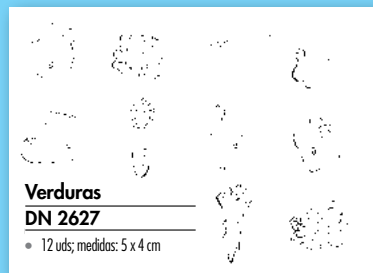
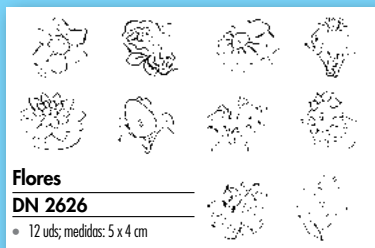
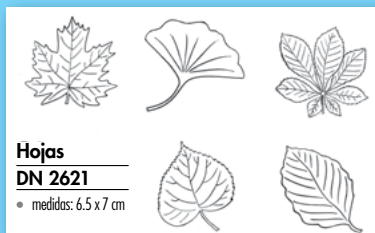

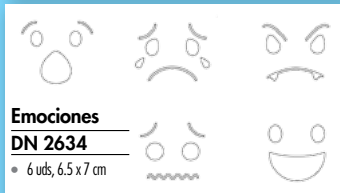
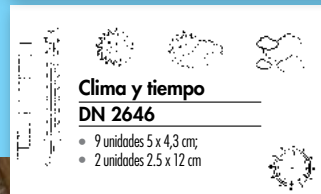
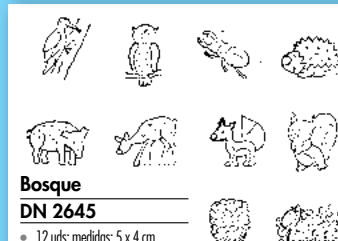
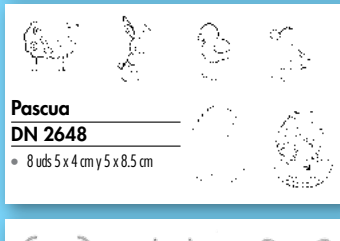
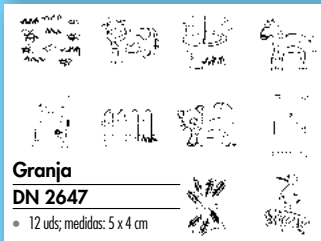
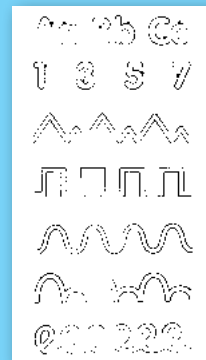
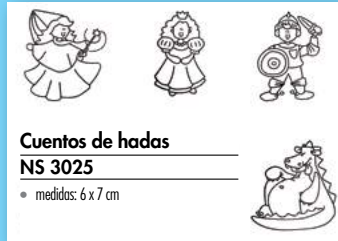
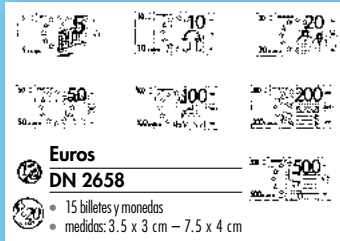
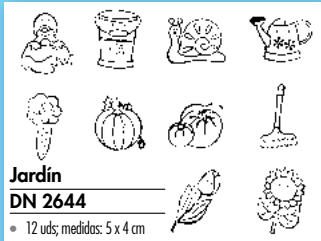



Sellos para cartas de fácil agarre

AP 2342

- Set de 26 letras mayúsculas
- ø 4 cm



Sellos de texturas animales

AP 2090

- 4 uds, medidas: 6 x 5 x 5 cm



Navidad en relieve

AP 0340

- 8 patrones, medidas: 15 x 15 cm

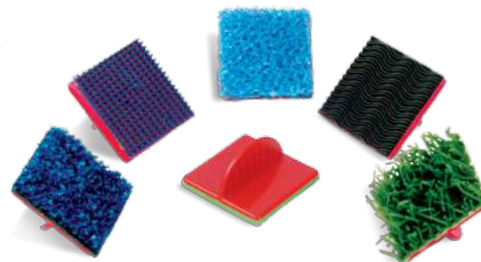

Sellos con patrones

AP 0434

- 6 uds.



Almohadilla tinta verde

AP 0493

- ø 15 cm

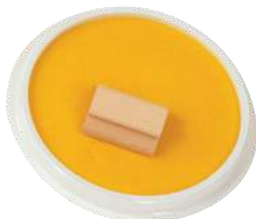

Almohadilla tinta amarilla

AP 0495

- ø 15 cm



Almohadilla tinta roja

AP 0494

- ø 15 cm

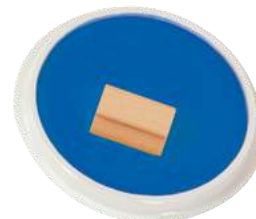

Almohadilla tinta azul

AP 0488

- ø 15 cm

plastilina



Plastilina (multicolor)

TM 2050

- 12 barras en colores diferentes

Plastilina (multicolor)

TM 2015

- 6 barras en colores diferentes



2,4 kg



Plastilina pack para clase

TM 2011

- 12 sets de colores de 15 barras cada uno, 2,4 kg



Fichas de trabajo para plastilina

NS 4202

Gráfico paso a paso las instrucciones. Nivel de dificultad marcado con estrellas. Cada hoja presenta una figura diferente. Una hoja es una muestra de color y proporciona instrucciones sobre cómo obtener colores secundarios.



perforadoras



∅ 1,8 cm

∅ 2,5 cm



Oso
KE 1809



Ángel
KE 2529



Árbol de Navidad
KE 2501



Árbol de Navidad
KE 1813



Hoja de Arce
KE 1830



Copo de nieve
KE 1833



caramelo
KE 2533



Hoja de arce
KE 2512



Mariposa
KE 2521



Corazón
KE 2516



Lazo
KE 1820



Trébol
KE 1821



Tulipán
KE 1826



Flor
KE 1819



Mariposa
KE 1805



Conejo
KE 1811



Flor 1
KE 2511



Flor 2
KE 2528

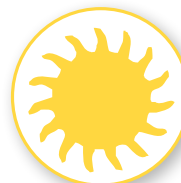

Sol
KE 2503



Copo de nieve
KE 2502

∅ 3,2 cm



Árbol de navidad
KE 3216



Estrella
KE 3201



Trébol
KE 3214

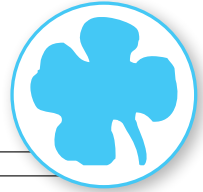

Sol
KE 3213

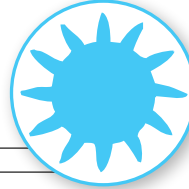

Tulipán
KE 3217



Flor
KE 3221

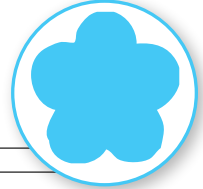

troquel para bordes
Lazo KE 0015
Casa KE 0012
Ola KE 0018



prensa para papel
Corazones KE 8011
Estrellas KE 8012



Ola KE 8013
Ositos KE 8014
Flores KE 8015

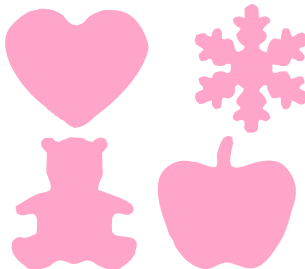

Troquel con diferentes diseños
KE 8601

• 4 uds



sellos
Corazón KE 8202
Flor KE 8211



tijeras,



Tijeras Multipropósitos
SN 0002

• 21 cm, 1 ud.



Tijeras grandes
SN 4000

• 21 cm, 1 ud.



Tijeras de oficina
OP 0012

• 16 cm, 3 uds



Tijeras de plástico
SN 0005

• 5 uds



Tijeras
SN 0505

• 14 cm, 5 uds



Tijeras ergonómicas
SN 0001

- 13 cm, 5 uds



Tijeras
SN 7200

- 14 cm, 4 uds



Tijeras
SN 7500

- 16 cm, 3 uds



Tijeras de plástico con patrones
SN 0006

- 3 uds



Tijeras ergonómicas
SN 0007

- 5 uds

pegamento



Pegamento vinílico
NS 0809

- 0,5l

fabricado en Europa



Pegamento vinílico
NS 0808

- 1l

plantillas

- 6 formas
- medidas: 15 x 15 cm

**Pascua****NS 0919**

- cordero, liebre, narciso, cesta, huevo de Pascua, pollo

**Navidad****NS 0918**

- vela, árbol de Navidad, bola, dulces, muñeco de nieve, calcetín

**Frutas****NS 0920**

- plátano, ciruela, fresa, cereza, pera, manzana

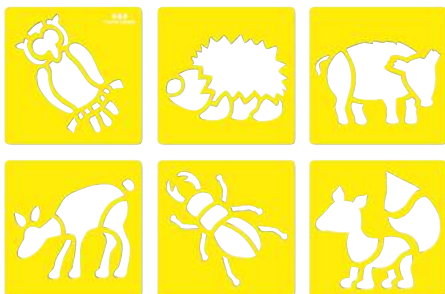
**Bosque****NS 0915**

- zorro, erizo, jabalí, corzo, escarabajo, búho

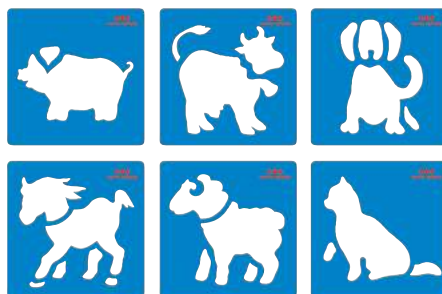
**Granja****NS 0925**

- caballo, vaca, cerdo, cabra, gato, perro

**Juguetes****NS 0923**

- liebre, perro, oso, avión, coche, pato





Señales

Descatalogado

- extintor, minusválidos, tirar a la basura, bueno para el medio ambiente, plancha, reciclable

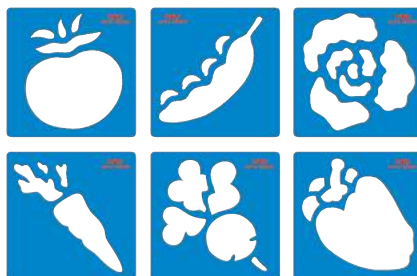

Vegetales

NS 0922

- zanahoria, tomate, lechuga, pimiento, remolacha, guisantes

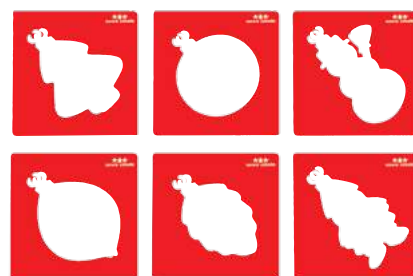

Decoraciones navideñas

NS 0910

- 6 formas de decoraciones navideñas

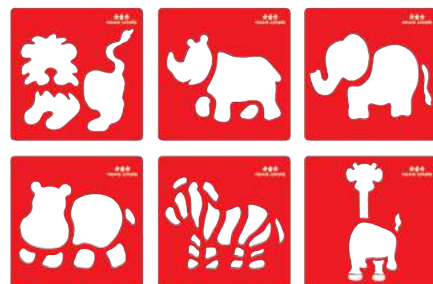

Sabana

NS 0924

- cebra, elefante, león, hipopótamo, rinoceronte, jirafa

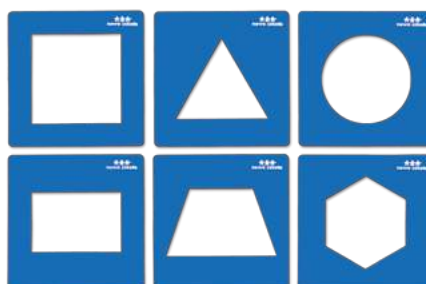

Formas geométricas

NS 0912

- cuadrado, triángulo, círculo, rectángulo, trapecio, hexágono



Jardín

NS 0916

- mariposa, tulipán, regadera, caracol, calabaza, girasol



Emociones

NS 0914

- alegre, triste, miedo, enfadado, sorpresa, neutral



Flores

NS 3020

- azafrán, lirio de agua, rosa, margarita, lirio de los valles, narciso





Bichos y caracol
NS 0948

- medidas: 15 x 15 cm



Cordones brillantes
AP 2322

Cables flexibles y brillantes para crear diversas formas y obras de arte; 5 piezas en 5 colores, 4 m de largo



Cordones de fieltro
AP 2369

- set de 6 colores
- cada cuerda 5 m de largo



tableros de corcho

- naranja
NS 2095

- medidas: 120 x 90 cm



- verde
NS 2094

- medidas: 150 x 100 cm

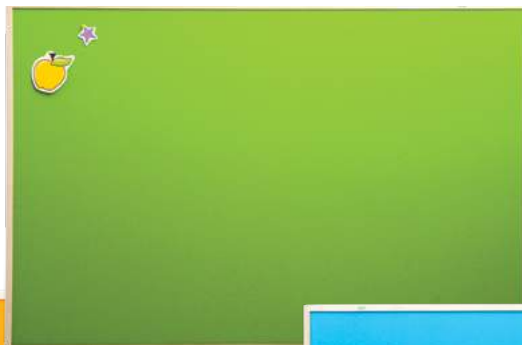

- azul
NS 2093

- medidas: 200 x 100 cm



pizarras



Pizarra sobre ruedas
YC 9001

- doble cara, magnética, limpieza en seco
- medidas tablera: 180 x 100 cm
- dimensión total: 80 x 58 x 175 cm



Pizarra
YC 9000

- medidas: 180 x 100 cm
- limpieza en seco, magnética

Pizarra - pequeña
YC 9002

- medidas: 100 x 80 cm

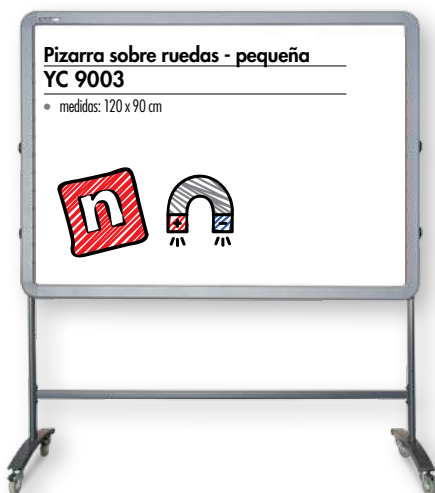

Pizarra sobre ruedas - pequeña
YC 9003

- medidas: 120 x 90 cm



Tablero publicitario con papel
YC 9005

- medidas: 100 x 70 cm

vitrinas



Vitrina con puerta
YC 9007

- interior de corcho
- medidas: 150 x 103 cm



Vitrina cerrada
YC 9004

- interior magnético
- medidas: 100 x 70 cm



Vitrina con puertas correderas
YC 9006

- interior de tela
- medidas: 200 x 107 cm

TOYS

juguetes de madera



Caballito mecedora
VG 5616

Hecho de madera de caucho de calidad, seguro, con una estructura robusta. Cuando el niño crece, se puede quitar el respaldo superior para jugar durante más años.

- medidas: 72,5 x 53 x 31 cm
- edad: +18 meses



Coche para muñecos
VG 5029

Andador coche bomberos que ayuda a los más pequeños a caminar. La robusta construcción garantiza el 100% de seguridad.

- medidas: 45 x 47 x 28 cm
- edad: +18 meses
- hasta fin de existencias



Andador con actividades
CI 3302

- Andador de madera sobre ruedas de goma, equipado con muchos elementos de manipulación (espejo rotatorio, clasificador, laberinto, dientes, campanas).
- medidas: 34 x 34 x 47 cm
- edad: +1 año



Cochecito y andador
CI 3317

Mucho que hacer en un pequeño espacio. Ordenar formas y contar. Ayuda al niño a aprender a caminar.

- medidas: 43,5 x 23 x 40,5 cm; edad: +3



Garage
VG 5996

Este garaje de 2 plantas se completa con 3 coches, 1 helicóptero, 1 estación de servicio, 1 ascensor, 1 estación de lavado de coches, 1 helipuerto y varios aparcamientos.

- medidas: 39,5 x 27,5 x 25 cm
- edad: +3



Cohete multiactividades
CI 4121

- medidas: 37 x 37 x 62 cm
- edades: +18 meses



Caja de herramientas
CI 3511

Martillo, llave inglesa, alicates, etc. para el carpintero. No te preocupes mamá, puedo arreglarlo!

- medidas: 24x13x14 cm; 16 uds
- edad: +3años



Banco de herramientas
CI 0980

- medidas: 40 x 29 x 56 cm



Carrito de la compra
VG 0672

- Juguete de madera.
- Medidas: 48 x 41 x 30 cm



juguetes de madera

1 Dominó CI 2437

- 28 fichas, medidas: 7,5 x 3,7 cm, caja 10 x 5 x 17 cm

2 Caja de cierres CI 8008

- medidas: 32 x 28 x 27 cm; edad: +3

3 Juego de Pesca magnético CI 9000

- medidas: 28 x 28 x 15 cm, 4 cañas de pescar, 12 peces

4 Set Granja magnética CI 2561

- Puzzle magnético con elementos de varios colores y formas (3,5 x 4 cm)
• Láminas de actividades incluidas.

- edad: +3

5 Peces CI 2579

- medidas: 25 x 25 cm

6 Camión grúa VG 0690

- Bonito juguete de madera que contiene cuatro bloques para jugar. La grúa puede girarse y el brazo puede moverse hacia arriba y hacia abajo perfectamente.

- 1 coche, 4 bloques magnéticos
- medidas: 29 x 9,5 x 8 cm

7 Transporte de coches CI 3591

- Este camión de dos pisos tiene una rampa móvil y ayuda a promover y desarrollar las habilidades motoras finas. ¡Mejora la destreza manual y el juego creativo!

- medidas: 27,5 x 7 x 14 cm
- edad: +2

1



2



3



4



6



5



7



set trenes

VG 5631

- incluye 49 uds: pistas, coches, trenes, árboles, casas, señales de tráfico, personas
- medidas caja: 41.5 x 28.5 x 7.5 cm
- edad: +3



accesorios set trenes

Fantásticos accesorios para trenes con diferentes escenas y trenes, encontrarás todo lo que desees para enriquecer tu actual conjunto de trenes.

1 Set de Mini Vehículos

VG 5962

- 6 uds
- edad: +18 meses



1

2 Tren fuentes de energía

VG 5086

- medidas caja: 34 x 10 x 4 cm
- edad: +3



2

3 Tren bala

VG 5087

- medidas caja: 34 x 10 x 4 cm
- edad: +3



3

4 Señales de tráfico

VG 5085

- medidas caja: 34 x 10 x 4 cm
- edad: +3



4

5 Bomberos

VG 5083

- medidas caja: 34 x 10 x 4 cm
- edad: +3



5

6 Colegio

VG 5084

- medidas caja: 34 x 10 x 4 cm
- edad: +3



6

7 Construcción

VG 5081

- medidas caja: 34 x 10 x 4 cm
- edad: +3



7

8 Policía

VG 5082

- medidas caja: 34 x 10 x 4 cm
- edad: +3



8



peluches



Conejito

NS 2059

Peluche grande y suave con largas orejas que invitan al niño a agarrarse a ellas, suave vientre que puede servir como almohada.

- altura: 50 cm
- edades: +6 meses



Sr. Gato

NS 2060

Peluche grande y muy suave. El gato puede abrazarse, montarse en un cochecito o acostarlo en la cama.

- altura: 70 cm
- edades: +6 meses



Set de ositos de peluche

NS 2041

- 4 pcs, 24, 34, 38, 45cm

45 cm

NS 2040

24 cm

NS 2037

34 cm

NS 2038

38 cm

NS 2039

Gatito

NS 2057

- amigo perfecto para llevar gracias a su reducido tamaño (25 cm).
- edades: +6 meses



Perro mimoso

NS 2056

Juguete mimoso para los más pequeños. Manita suave con la cabeza de perro para jugar y acariciar

- dimensiones 34 x 30 cm
- edades: +0.



Mapache

NS 2058

El negro y el blanco contrastan y atraen la vista, mientras que las patas finas y la cola lo hacen fácil de agarrar.

- altura: 26 cm
- edades: +6 meses

Rana sensorial

NS 2055

Rana suave que se sienta con bolitas ocultas en sus pies y tronco. Se suman peso y proporcionan sensaciones que estimulan el tacto.

- altura: 15 cm
- edades: +6 meses





Cubos de Frutas

NS 2116

Set de cubos de espuma de colores cubiertos de terciopelo con motivos de frutas. Pueden servir como bloques grandes y ligeros para construir torres y pirámides. También pueden usarse para mejorar las habilidades de lanzar y agarrar y enseñar los colores y nombres de frutas

- 6 piezas
- lado 15 cm
- edad: +6 meses
- cubierta de cremallera lavable en máquina (max 40°)



Cojines Sensoriales

NS 2129

- Suaves cojines en forma de círculo, triángulo, rectángulo y cuadrado. Los colores vivos atraen la atención de los niños y el sonido los anima a jugar.
- diámetro del círculo 30 cm, lado del triángulo 30 cm, cuadrado 30 x 30 cm, rectángulo 40x28 cm
- relleno de granulada



muñecos

Muñecos suaves muy agradables al tacto. Sus caras felices y ropa colorida despertará la imaginación de los niños.



NS 2051

- Altura 20 cm



NS 2052

- Altura 35 cm



NS 2053

- Altura 50 cm



Bebé

NS 2045

- Altura 32 cm



NS 2049

- Altura 50 cm



NS 2048

- Altura 35 cm



NS 2047

- Altura 20 cm

Muñecos anatómicos

Muñecos anatómicamente correctos de una niña y un niño. Vestidos con petos fáciles de cambiar y una camisa. Rellenos con bolitas. Su peso - acercándose al de un bebé real - los hace muy realistas.

- Altura 48 cm



Bebé. Niña

NS 2042

Bebé. Niño

NS 2043





Chico 50 cm
CB 0004



Chica 50 cm
CB 0002



Chica 35 cm
CB 0001



Chico 40 cm
CB 0003



Chica 20 cm
CB 0005



Chico 20 cm
CB 0006



Muñecas del Mundo
NS 2061

Las cuatro niñas - Naomi, Klarissa, Emily, Yoko - vienen de diferentes partes del mundo. La apariencia de cada muñeca es característica de su lugar de origen. Hecho de tejido suave, rellenas.

• 4 muñecas; altura 35 cm.



Manipulables

Grandes muñecos suaves vestidos con ropa con diferentes cierres (botones de madera y plástico, clavos, velcros, cremalleras, cordones y hebillas). Jugando con el juguete, el niño desarrolla destreza y confianza en sí mismo.

• altura 75 cm



Tola
NS 2054



Tolek
NS 2065



Bebé
NS 2067

Suave muñeco con un set de 8 prendas con diferentes cierres. (velcro, cremallera, lazos)

• altura 44 cm





1 Muñeca Anetka TU 0006

Muñeca de crecimiento que empezará a llorar después de presionar un botón y detenerse sólo cuando esté tomando biberón. Después de la comida eructa, ríe y crece. Cuando duerme ronca y encoge. Incluye biberón.

- altura 41–46 cm. Edades +3.

2 Muñeco interactivo Lukas TU0010

Alimentar a este muñeco es todo un reto. Coloca un biberón cerca de su cara y provocará un sonido de succión. La otra botella hará que el muñeco gire la cabeza.

- Accesorios: 2 biberones, plato, cuchara, tenedor. requiere 3 pilas AA (no incluidas).
- altura 37 cm.

3 Muñeca interactiva Milenka TU0007

Muñeca con pelo largo y accesorios de peluquería: sandalias, peine, espejo, horquillas, tijeras y pulverizador de agua. Al presionar el botón inicia a balbucear y reír.

- requiere 3 pilas AA (no incluidas). Altura 40 cm.

4 Muñeca Jagodka TU 0003

Muñeca de peluche que cierra y abre los ojos al cambiar su posición.

Después de presionar su vientre blanco, llorará y dirá 'Mamá' y 'Papá.'

- requiere 3 pilas LR44. altura 40 cm. Ropa adicional por separado. Edad +3.

5 Muñeca interactiva Bebé TU0008

La muñeca puede tocar una melodía, gatear y mirar alrededor. Se acostará en su barriga, llamará a su mamá y papá en Inglés, abre y cierra los ojos al cambiar de posición.

- Accesorios: ropa, babero.
- altura 33 cm.
- requiere 3 pilas AA (no incluidas)

6 Muñeca Bebé TU 0005

Muñeca que habla con chupete.

- altura 42 cm. El diseño de la ropa está sujeto a alteración

7 Muñeca con Accesorios TU 0004

Muñeca ideal para todas las niñas. La muñeca cerrará los ojos cuando se le da el biberón y puede hacer pis.

- altura 40 cm, hecho de material resistente. 8 accesorios: 2 chupetes, un orinal, un biberón, 3 porciones de papilla, un pañal, una cuchara, un plato; en diseño de la ropa está sujeto a alteraciones.

8 Muñeca Bebé baño TU0009

Muñeca para jugar en el baño. Abrirá y cerrará sus ojos cuando cambie de posición. Piernas y brazos móviles.

- Accesorios: ropa, bata, biberón, champú, crema, jabón, pato de goma.
- altura 30 cm.



6



8



9



10



7



9 Muñeca Miss Playa TU 0001

Muñeca que toma el sol con traje de baño, gafas de sol y chancletas con volantes. En lugar del ombligo tiene un botón - al presionarlo dirá 'adiós', llorará, reír, balbuceará o cantará. Después tomar biberón hará pis. La muñeca tiene piernas y manos móviles y puede sentarse. El conjunto incluye un biberón, una concha, una estrella de mar y gafas para la niña, idénticas a las de la muñeca.

- requiere de 3 pilas LR44. Altura 38 cm. Edad +3.

10 Muñeca Fashion TU 0002

Muñeca sonriente grande con ropa colorida. Después de presionar un botón comenzará a cantar canciones alegres.

- altura 50 cm. Diferentes diseños de ropa personalizados.



accesorios para muñecas



Andador
CI 2812

Sillita de madera para empujar. Almohada y ropa de cama incluidas.

- medidas: 32,5 x 6,5 x 44,5 cm,
- edad: +18 meses



Ropa de cama para muñecas

DO 0006

- contiene una sábana (43 x 23 cm), una colcha (33 x 26 cm) y una almohada (22 x 16 cm)



Cama para muñecas
NS 0495

Cuna de madera (50 x 23 x 30 cm).

- edad: +3



Cuna para muñecas

CI 2808

Cuna de madera para una muñeca, con almohada y ropa de cama.

- medidas: 46 x 27 x 7 cm, edad: +3



Tocador
NS 1724

Tocador con un cajón, armario y espejo.

- 69 x 32 x 80 cm





Plancha

TU 0018

- medidas: 18 x 8 x 5 cm
- necesita 2 pilas AA (no incluidas)
- edad: +18 meses



Tabla de planchar

MI 0207

- medidas: 46 x 21 x 45,5 cm



Trona

MI 7580

- medidas: 33 x 26 x 60 cm



Cochecito

MI 7570

- medidas: 56 x 36,5 x 64 cm



Sillita de 3 ruedas

MI 0306

- 3 ruedas,
- medidas: 53 x 62 x 32,5 cm



Sillita de paseo

IK 2332

- medidas: 52 x 27 x 55 cm



Casa de muñecas NS 0155

- medidas: 56 x 56 x 55 cm



Estructura de madera de casa de muñecas NS 0197

Una casa de muñecas de madera sobre pilares. Cuatro habitaciones equipadas con muebles de madera y una escalera. Asa superior para facilitar el transporte.

- medidas 65 x 31 x 59 cm. 20 piezas de mobiliario, 4 figuras con ropa.



Casa de muñecas moderna CI 4124

Casa de muñecas de madera con piscina. Los colores vivos, formas modernas y elementos móviles atraen a los niños a jugar. La casa tiene 6 habitaciones: una sala de estar, dormitorio, baño y cocina - todo con muebles típicos. También hay una piscina y un balcón.

- 70 elementos; medidas: 45 x 23 x 75 cm; edad: +3



Casa de muñecas de madera

NS 0198

Casa de muñecas de madera con un frente deslizante y techo extraíble. Cuatro habitaciones equipadas con pequeños muebles de madera. Acceso desde tres lados.

- medidas: 50 x 30 x 46 cm, 20 piezas de mobiliario + 4 figuras con ropa.



Mariposas - Casa de muñecas de madera

NS 0199

Una gran casa de muñecas pintada, con múltiples habitaciones y techo extraíble para facilitar el acceso. La casa tiene puertas y persianas abiertas.

- medidas: 50 x 30 x 60 cm. 3 pisos (planta baja, primer piso y ático); Los muebles y las figuras no forman parte del conjunto.



el mobiliario no está incluido



cocina maluch



Módulo Estantería

NS 0262

- medidas: 48 x 38 x 48 cm (58 cm total)



Mostrador Mercado
NS 1837

- medidas: 123 x 82 x 81 cm



Cocina

NS 0260

- medidas: 68 x 38 x 48 cm
(90 cm total)



Lavadora

NS 0261

- 48 x 38 x 48 cm (68 cm total)



Cocina noble con accesorios VG 5022

- incluye: cocina, lavabo y armarios
- surtido de accesorios: 1 espátula, 1 pala, 1 sartén con tapa, 1 sartén con huevo y 2 tarros de condimentosize: 54 x 83.5 x 30 cm
- edad: +3



Mezclador VG 5026

Gire el botón superior para girar el batidor, levante el mango en la parte superior para quitar el bol. Gire el interruptor con sonido "kaka" para que la máquina "funcione".

- medidas: 21 x 19.5 x 11 cm
- edad: +3



Cafetera VG 5025

Gire el interruptor con el sonido "kaka" para que la máquina "funcione", presione el botón superior para tomar una taza de café.

- incluye: cafetera, taza y 1 cápsula de café
- medidas: 21 x 19.5 x 11 cm
- edad: +3



Balanza TY 2040

Hecho de madera de haya de alta calidad. Las bandejas de carga pueden moverse en los brazos de la báscula para alcanzar el equilibrio antes de cargar los pesos. Aprenda la teoría del equilibrio jugando este juguete.

- incluye: 1 soporte, 2 bandejas de carga y 6 pesos con 3 pesos diferentes
- medidas: 28 x 21.5 x 8.5 cm



Cocina portátil VG 5024

Todos los interruptores están listos para el sonido "kaka".

Esta mesa de cocina es fácil de doblar y llevar.

- incluye: 1 cuchara, 1 espátula, 1 olla con tapa, 1 sartén con tapa y 2 jarros de condimentos
- medidas: 31 x 30 x 9.5 cm
- edad: +3



Cocina Rosa CI 4119

Cocinita de madera de estilo moderno con todos los electrodomésticos necesarios para cocinar: nevera, lavadora, horno microondas, fregadero, cocina de gas, así como una ventana con una cortina y un reloj. El set también incluye ollas de cocina, una sartén y cubiertos.

- medidas: 85 x 31 x 91 cm. Edad +3



Cocina Azul CI 4157

Esta cocina moderna multifuncional con fregadero, horno y armarios, proporciona un lugar donde su pequeño maestro cocinero puede practicar su arte.

- medidas: 55 x 30 x 75 cm, incluye 9 piezas; edad: +3





cocina en isla



Un conjunto de muebles de madera que imita el equipamiento de la cocina. Las sobreimpresiones en las puertas agregan un aspecto realista. El conjunto incluye una nevera, lavadora, cocina y fregadera. Cada puerta tiene una imagen diferente.

Los muebles pueden usarse en varias configuraciones: una isla en el medio de la habitación, en línea en una pared o como piezas separadas en diferentes partes de la habitación.

- medida de cada módulo: 50 x 41 x 54 cm; medida completa: 100 x 82 x 54 cm

NS 3219

- lavadora
- frigorífico
- cocina
- fregadera



Lavadora
NS 3216



Frigorífico
NS 3218



Cocina
NS 3215



Fregadera
NS 3217



Puesto de Mercado

NS 0465

- medidas: 80 x 80 x 120 cm



Tienda de Alimentación

CI 0002

Tienda de alimentación de madera con verduras frescas, frutas, leche y galletas. Comprar o vender, es divertido.

- medidas: 44 x 28 x 77 cm, edad: +3



Mostrador multiusos

NS 0263

Mostrador multiusos con contadores para jugar, ej. Tienda, oficina de correos o banco.

- medidas: 100 x 50 x 130 cm
- hecho de tablero MDF y laminado (abedul)



Stand multiusos

NS 0578

- medidas: 84 x 51 x 113,5 cm



Techo Mercado

NS 0579

- Telo rojo — stand adaptable a multiples usos NS 0578



Combo cocina azul
NS 0290

- medidas: 104 x 37 x 56 cm, con 3 fuegos y un horno que se abre



Lavadora azul
NS 0288

- medidas: 104 x 37 x 56 cm, incluye plancha de madera



Fregadero azul
NS 0287

- medidas: 104 x 37 x 56 cm, módulo con fregadero de plástico





1 **Cajero mostrador**
TU 0015

- Supermercado, con caja registradora, comida, fruta, vegetales etc.
- Dimensiones: 53 x 34 x 82 cm

5 **Juego de vajilla**
TU 0012

- 1 tetero, 4 tazas y platos de té,
- Dimensiones: 28 x 30 x 7 cm

2 **Cocinita**
TU 0017

- Música y luces incluidas. 3 pilas AA, no incluidas,
- Dimensiones: 67 x 41 x 61 cm

6 **Carrito de Peluquería**
TU 0013

- Secador de pelo con sonido. Requiere 2 pilas AA, no incluidas.
- Dimensiones 43,5 x 36,5 x 46,1 cm

3 **Banco de mecánica**
TU 0016

- Taladro, sierra, martillo, destornillador, etc. 2 pilas AA,
- Dimensiones 48 x 30 x 78 cm

7 **Tocador con luz y música**
TU 0014

- Música y luces, secador de pelo, pintalabios etc. 2 pilas AA no incluidas,
- Dimensiones 65 x 51 x 11,5 cm

4 **Cafetera**
TU 0011

- Agua corriente, 2 pilas AA, no incluidas,
- Dimensiones 16 x 13 x 21 cm





1 **Carro de jardinería**
TU 0019

• medidas: 32 x 32 x 58 cm



2 **Carro de herramientas**
TU 0021

• medidas: 31 x 30 x 62 cm



4 **Carro de doctor**
TU 0024

• medidas: 40 x 35 x 42 cm



3 **Set de limpieza**
TU 0020

• medidas: 27 x 30 x 52

5 **Set de playa**
TU 0023

• medidas: 55 x 12 x 5 cm
• 1 ud

6 **Set de barbacoa**
TU 0022

• medidas: 24 x 21 x 31 cm



5



4



Futbolín
MK 0001

- 125 x 61 x 79 cm
- fabricado en MDF laminado
- color: negro



Suelo de espuma ciudad
MW 0011

- 9 uds., medidas: 30 x 30 cm



Twister
TY 0012

vehículo accionado manualmente. Se mueve girando el volante a izquierda y derecha.

- L 75 cm, H 36 cm, A 28 cm. edad: +3



Mesa 4 en 1
MK 0002

Mesa combo que sirve como centro de juego. Una única estructura estable con tapas reemplazables para proporcionar superficies para cuatro juegos: billar, tenis de mesa, air hockey, baloncesto.

- Dimensiones: 137 x 63 x 81 cm; sobre ruedas. Billar - 2 palos, 16 bolas, soporte, cepillo. Pin-pong: red, 2 bolas, 2 palas. Baloncesto: canasta, bola, lanzador. Air hockey: disco, 2 bases de fieltro.



Tienda para mesa - Mundo submarino
NS 2122

Tienda de algodón que crea un lugar de juego íntimo y seguro para cualquier niño. Viene con numerosos motivos subacuáticos, cordones, 2 ventanas redondas y 2 entradas con cortinas velcro.

- 75 x 120 x 60 cm; lavable 40°C; edades: +1año



coche todoterreno

NS 1838

• medidas: 178 x 107 x 72 cm

animales

Animales ideales para juegos temáticos. Los colores y los detalles hacen que las figuras parezcan reales.

- Hecho de plástico.



Animales prehistóricos

MJ 0007

- El set contiene: un T-rex, triceratops, brachiosaurus, smilodon, sarcosuchus, mamut. 3,5–13 cm. Edad +3.



Animales exóticos

MJ 0001

- set de 7 animales: elefante (16 x 10 x 8,7 cm), tigre (15,5 x 3,8 x 6,5 cm), león (14 x 4 x 6 cm), cebra (11 x 4 x 9 cm), jirafa (13,7 x 3,7 x 13,7 cm), leopardo (14 x 3 x 5,5 cm)



Animales del bosque

MJ 0002

- set de 8 animales: alce (12 x 7,5 x 10,5 cm), lobo (10 x 2,5 x 6 cm), zorro (7 x 2 x 5 cm), ardilla (4 x 1,5 x 5 cm), tejón (7 x 2,5 x 3 cm), ciervo (9 x 2,5 x 7,5 cm), ciervo (12 x 6 x 13,5 cm), castor (8,5 x 3 x 3 cm)





Animales Marinos

MJ 0005

- incluye; una ballena (24 x 3 x 12 cm), ballena asesina (20 x 6 5 x 8 cm), tiburón (16 x 4,5 x 7,5 cm), delfín (12,5 x 4 x 4,5 cm), foca (11 x 4 x 6 cm)



Animales Polares

MJ 0004

- incluye; oso polar (10 x 6 x 3 5 cm), osito polar (6 x 4 x 3 5 cm), lobo antártico (11 x 5 x 3 cm), una foca (9 x 6 5 x 9 cm), pingüino (4 x 6 x 3 cm).



Animalitos

MJ 0006

- incluye un patero, vaca, ternero, becerro, cochinitillo, lechazo, gatito, cervatillo. 1,5-7 cm. +3 años.

Animales de granja



MJ 0003

- set de 7 animales: gallina (4,5 x 2 x 4,5 cm), cerdo (9,8 x 3 x 4,6 cm), oveja (10 x 3 x 7 cm), camero (10 x 3,5 x 8 cm), vaca (14 x 4 x 7,5 cm), caballo (12,5 x 4 x 11 cm), cabra (11 x 3 x 6,5 cm)

ECO 

armario de almacenamiento con bloques y láminas

NS 4000

-  8 contenedores grandes de cartón
-  8 tipos de bloques de construcción, más de 1200 piezas
-  8 conjuntos de láminas de trabajo medidas del armario 56 x 38 x 94 cm

más de 1200 piezas



8 tipos de bloques de construcción









8 sets de láminas de trabajo





Mueble de almacenamiento con contenedores de plástico y bloques

NS 4444

-  unidad de almacenamiento con 4 ruedas (2 con freno)
-  8 cubetas de plástico con tapa
-  8 conjuntos de ladrillos, 1200 piezas
-  medidas del armario 34 x 34 x 97 cm
-  cubetas en colores aleatorios (azul, verde o blanco)
-  **Todos los ladrillos vienen con láminas de trabajo que están disponibles por separado**



Láminas de trabajo para bloques de construcción NS 4445

-  set de láminas para 7 tipos de bloques, 168 tarjetas
-  3 sets de instrucciones para bloques Morphun Junior Starter
-  medida de las láminas 11,5 x 11,5 cm



1200
piezas

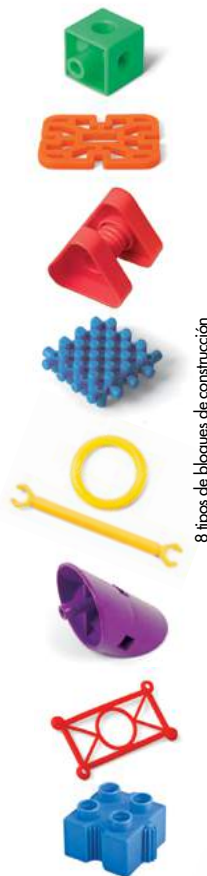

8 tipos de bloques de construcción

cubetas de
plástico con
tapas



ladrillos

& láminas de trabajo

La idea que hay detrás de las láminas era dar gran variedad de juegos y poder jugar con nuevas variantes. Estos se crean en colaboración con los profesores, que tienen conocimientos prácticos de la escuela y los ambientes preescolares. Las tarjetas pueden facilitar las actividades docentes, pero también se prestan para el juego individual en casa.



Láminas para NS 4016 NS 4016W

- 24 uds., 11 x 11 cm

Envolturas NS 4016

- 120 uds., 10 cm



Láminas para NS 4088 NS 4088W

- 24 uds., 11 x 11 cm

Bloques conectores en rail NS 4088

- 160 uds., medidas: 6,5 x 3,5 cm, edad: +3

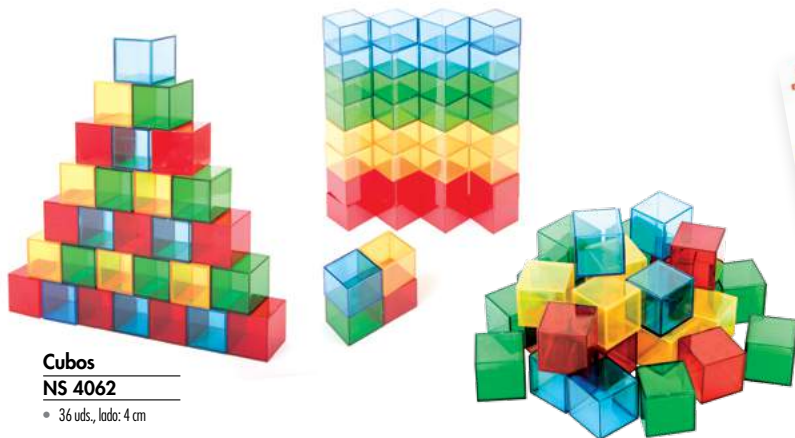

Cubos NS 4062

- 36 uds., lado: 4 cm

Láminas para NS 4062 NS 4062W

- 24 uds., 11 x 11 cm



**Láminas para
NS 4008**

NS 4008W

- 24 uds., 11 x 11 cm

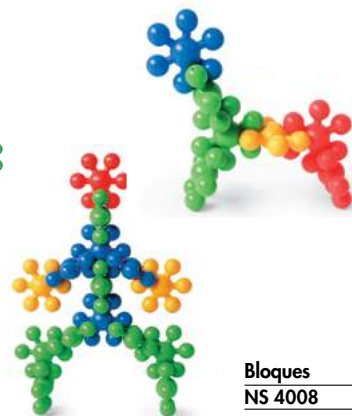
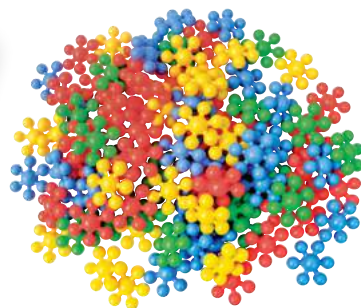

**Bloques
NS 4008**

- 58 uds., Altura 6,5 cm



**Láminas para
NS 4013**

NS 4013W

- 24 uds., 11 x 11 cm



**Ladrillos
NS 4013**

- 100 uds., lado: 2 cm



**Láminas para
NS 4006**

NS 4006W

- 24 uds., 11 x 11 cm



**Bloques
NS 4006**

- 64 uds.

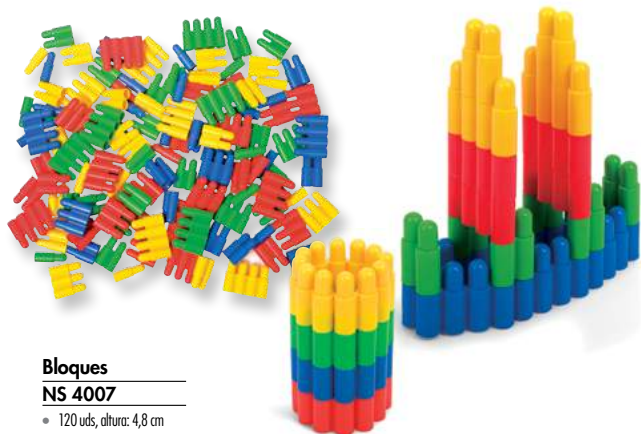

Bloques
NS 4007

• 120 uds, altura: 4,8 cm

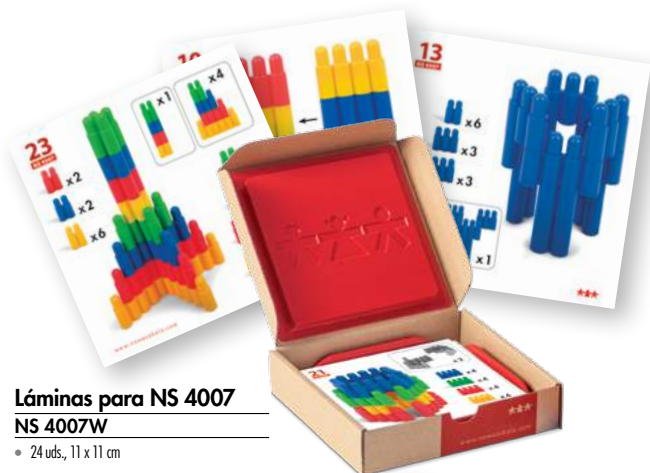

Láminas para NS 4007
NS 4007W

• 24 uds., 11 x 11 cm

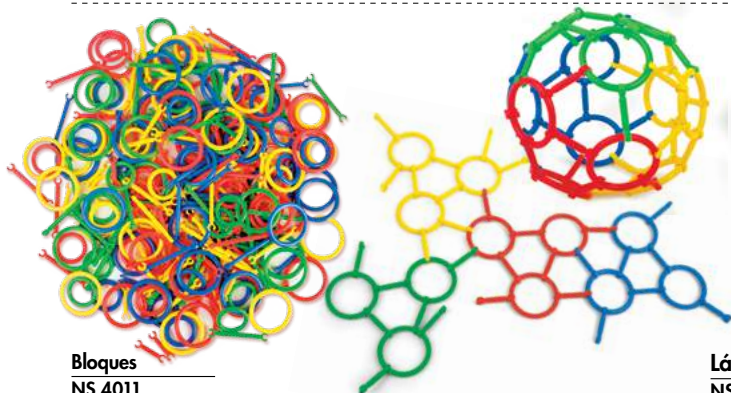

Bloques
NS 4011

• L 4 cm, ø 3,5 cm, 300 uds.



Láminas para NS 4011
NS 4011W

• 24 uds., 11 x 11 cm

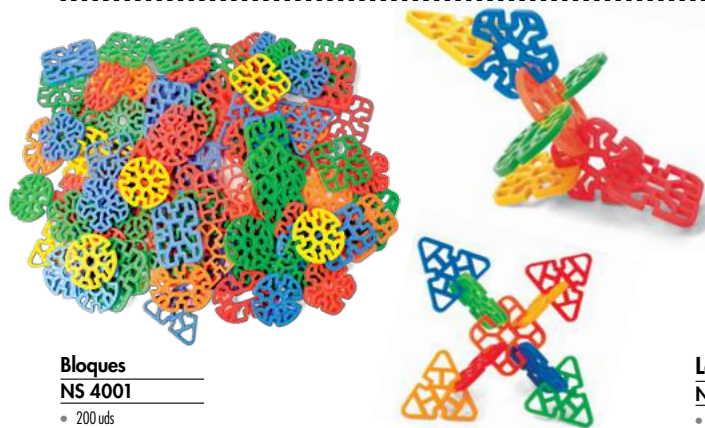

Bloques
NS 4001

• 200 uds



Láminas para NS 4001
NS 4001W

• 24 uds., 11 x 11 cm



Láminas para NS 4004
NS 4004W

• 24 uds., 11 x 11 cm

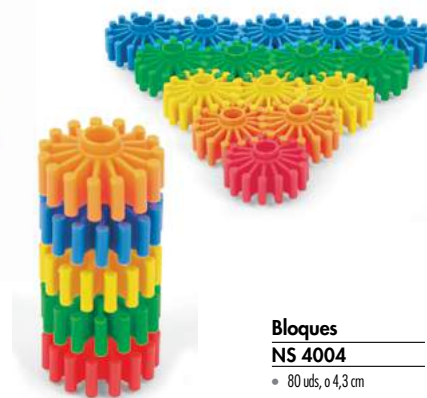

Bloques
NS 4004

• 80 uds., ø 4,3 cm



Láminas para NS 4003
NS 4103W

• 24 uds., 11 x 11 cm



Bloques
NS 4003

• 80 uds., ø 2,8 cm



Láminas para NS 4002
NS 4002W

• 24 uds., 11 x 11 cm

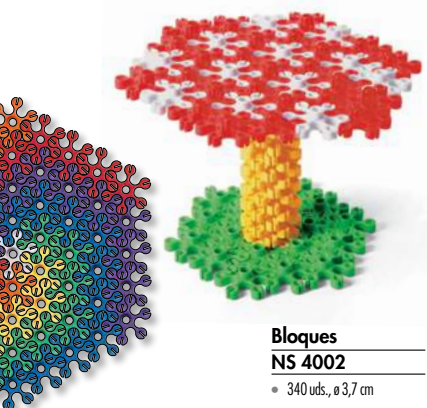
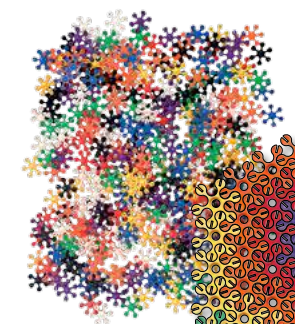

Bloques
NS 4002

• 340 uds., ø 3,7 cm

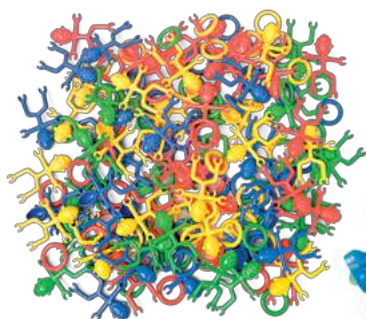

**Acróbatas
NS 4005**

- 144 uds, Altura: 9 cm



**Láminas para NS 4005
NS 4005W**

- 24 uds., 11 x 11 cm



**Bloques 2
NS 4091**

- 80 uds, ø 2,8 cm



**Láminas para NS 4003
NS 4003W**

- 24 uds., 11 x 11 cm



**Cubos transparentes
NS 4063**

- lado cubo L 4 cm, 36 uds.



**Láminas para NS 4063
NS 4063W**

- 24 uds., 11 x 11 cm





Láminas para NS 5054
VO 5054W

- 24 uds., 11 x 11 cm



Tornillos

VO 5054

- 32 tornillos y 32 tuercas, 4 colores y 4 formas, tornillo 6,5 cm



Láminas para TY 6475
TY 6475W

- 24 uds., 11 x 11 cm

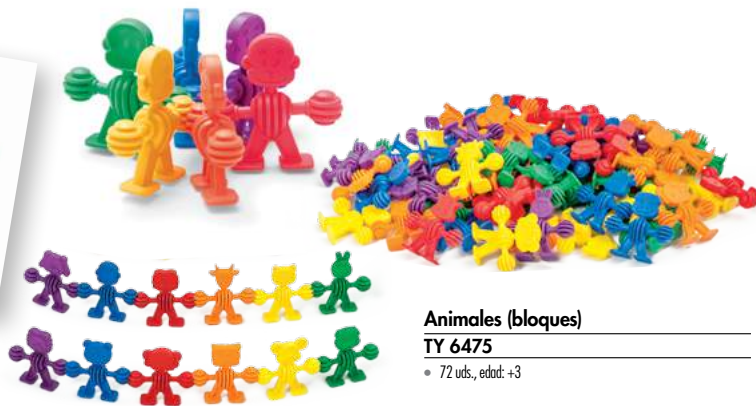

Animales (bloques)

TY 6475

- 72 uds., edad: +3



Láminas NS 4093

NS 4093W

• 24 uds., 11 x 11 cm



Ventosas

NS 4093

• 42 uds.



Láminas para NS 3583

VO 3583W

• 24 uds., 11 x 11 cm

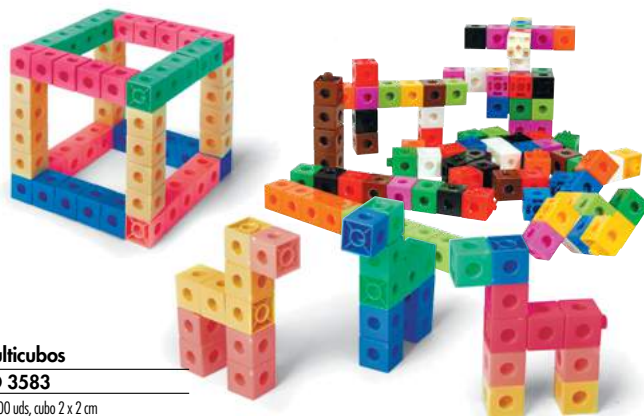

Multicubos

VO 3583

• 100 uds, cubo 2 x 2 cm



Láminas para NS 4086

NS 4086W

• 24 uds., 11 x 11 cm



Encajables

NS 4086

• 72 uds, dim. 4 - 15 cm, edad: +3

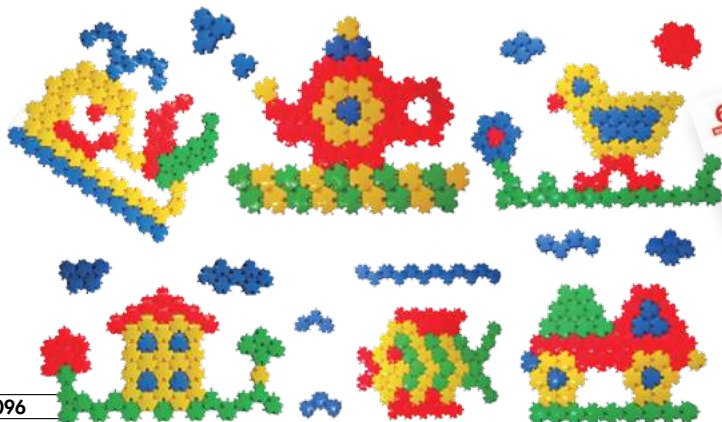

**Hexi
NS 4096**

• 100 uds.



**Láminas para NS 4096
NS 4096W**

• 24 uds, 11 x 11 cm



**Mini gfores elásticos
MA 2141**

• 500 uds., 8 colores, 1 dim. 3,5 x 3,5 cm



**Láminas para MA 2141
MA 2141W**

• 24 uds., 11 x 11 cm



**Huesos
NS 4094**

• 160 uds.



**Láminas para NS 4094
NS 4094W**

• 160 uds



Torres
NS 4208

• 144 uds



Cubos
NS 4098

• en 6 colores, 72 uds

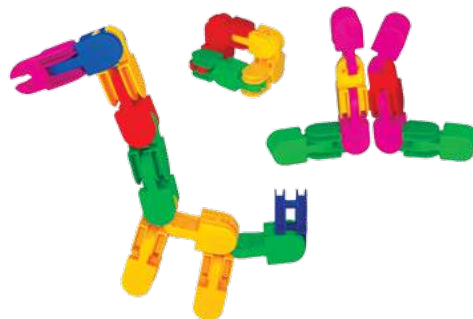

Bloques Click
NS 4100

• en 5 colores, 60 uds



Láminas para NS 4208
NS 4208W

• 24 uds (11 x 11 cm)



Láminas para NS 4098
NS 4098W

• 24 uds (11 x 11 cm)



Láminas para NS 4100
NS 4100W

• 24 uds (11 x 11 cm)



Bloques infantiles
NS 4092

Ladrillos de colores con elementos móviles con ruedas, contraventanas, dígitos y varias imágenes en sus paredes. Una gran ayuda para familiarizarse con los números y hacer ecuaciones matemáticas.

• fabricado en plástico; 63 piezas en una bolsa de plástico; un manual provisto con ejemplos de ecuaciones y construcciones simples



Ladrillos con animales
NS 4099

• 7 colours, 24 uds



Construcción con engranajes

NS 4097

- El set incluye 2 bases (31 x 32 cm), 12 ruedas (D 6 - 12 cm), 2 manivelas, 40 eslabones de la cadena, 30 pilares, 84 conectores. 170 elementos. Edad: +3



Bloques magnéticos

VO 0786

- 244 uds, imanes con forma de bola \varnothing 1.3 cm y rectangulares 1.5 x 2.5 cm



Top Express

Gracias a la variedad de sus elementos, conectores, placas y ruedas, estos bloques de construcción se pueden utilizar para crear edificios y vehículos totalmente únicos. El conjunto también incluye algunas figuras de plástico con diferentes cabezales.

125 uds

TE 0001

250 uds

TE 0002





Diamante Rompecabezas
TY 6509

- 15 elementos



Arcoiris rompecabezas
Descatalogado

- medidas: 10 x 10 cm, 15 UDs

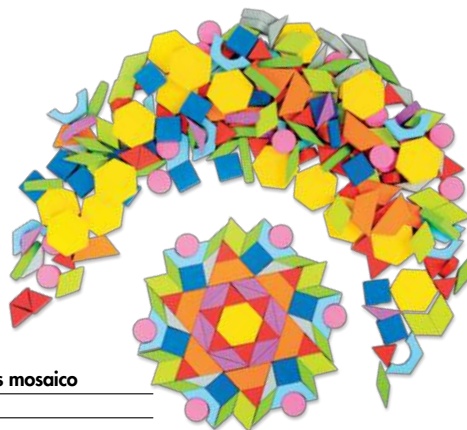

Ladrillos mosaico
CI 2559

- 250 uds



Pajitas set 1
RO 6087

- L 20cm, ø 0,7 cm; 6 colores, 5 tipos de conectores; 1000 uds



Pajitas set 2
RO 6086

- L 20cm, ø 0,7cm, 6 colores, 5 tipos de conectores; 120 uds



Móviles erizo
NS 4104

- 200 uds



Flechas
NS 4105

- 120 uds



Moléculas
NS 4106

- 140 uds



Tráfico en 4 colores
TY 1100

- 36 uds. en 4 colores
- 3 tipos de vehículos: aviones, trenes y coches
- medidas - 8 x 4 x 4 cm



Personas
TY 6333

- 100 uds, 5 colores, alturas: 10 cm



bloques

madera, espuma y papel

- 1 Dominó Ositos**
CI 3531
 • 109 uds., 18 x 18 x 15 cm, edad: +18 meses
- 2 Zoo bloques**
CI 3556
 Apilar bloques, contar historias con bloques de animales, matemáticas, letras y tangram.
 • 100 uds, 25x20x25 cm, edad: +1
- 3 Granja set de bloques**
VG 5028
 • Conjunto de 50 piezas (altura 3 cm) en un cubo de cartón con asa. Incluye un folleto con ejemplos de construcciones.
- 4 Familia de ositos de madera**
TY 3010
 • 6 colores, 30 uds
- 5 Vigas pequeñas** **6 Vigas grandes**
NS 0373 **NS 0374**
 • 60 uds • 120 uds
- Bloques de espuma** **Bloques de espuma**
7 MW 2940 **8 MW 1940**
 • 40 uds • 40 uds
- 9 Bloques de cartón**
NS 1007
 • 32 piezas en 4 colores
 • soportan el peso de un adulto
 • medidas: 30 x 15 x 7,5 cm
- 10 Conjunto para constructores**
CI 3912
 Construye tu propia obra maestra o amplía el conjunto con los nuevos aviones y coches. Incluye 218 Piezas, bolsa de transporte e instrucciones.
 • 100 conjuntos diferentes; Medidas caja: 40 x 28 x 15 cm
 • Edad: +3
- 11 Pista de bolas**
NS 0376
 • 42 bloques, 2 bolas
- 12 Andador infantil con bloques**
CI 6460
 • carro 29 x 27 cm, 26 bloques
- 13 bloques de madera 1** **14 bloques de madera 2**
SI 2864 **SI 2868**
 • 50 uds • 100 uds



5 6





7



9



8



10



12

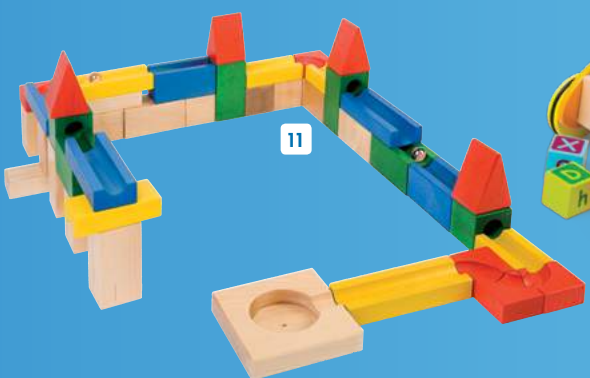

11

13 14





Caja de juegos con clavijas

CI 8010

Divertido y educativo, inspira creatividad y ayuda a desarrollar las habilidades motoras finas. Coloque la tarjeta de colores en el tablero, luego coloque la cubierta transparente en la parte superior. Usando las coloridas tarjetas como guía, coloque clavijas y dibuje.

- 144 clavijas de madera en 9 colores,
- incluye caja de almacenamiento (30 x 30 x 4,5 cm)
- edad: +3

Caja con ladrillos. Mosaico

NS 4035

- caja 21 x 29 cm, 92 uds.

Patrones con pinchos y parchís

VG 5999

Un puzzle y un parchís en un solo conjunto.

- 40 x 3 x 27 cm; la caja de madera contiene un tablero de doble cara con juegos, pinchos en 9 colores, 24 láminas con patrones y 4 dados de madera.



Mosaico de colores

NS 4074

- 48 clavos en 8 colores. Hoja de actividades
- edad: +2





Pinchos peq. Mosaico
PG 0097

- 1500 pinchos, o 0,9 cm, H 2.5 cm

Pinchos. Mosaico
PG 0098

- 600 pinchos, o 1,3 cm, H 2.8 cm



Láminas para PG 0098
y PG 0097
PG 0098W

- 24 uds., 11 x 11 cm



Tableros. Mosaico
PG 0220

- 20 x 6 x 6 cm, 5 uds

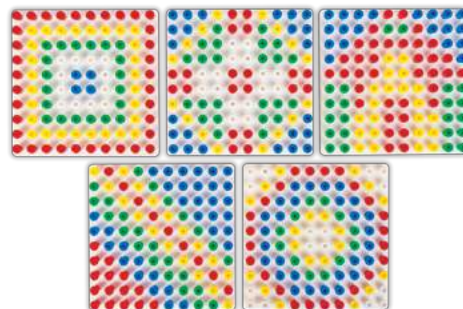

Tableros con pinchos. Mosaico
TY 1405

- 5 tableros 16 x 16 cm, 1000 pinchos

A series of horizontal dashed lines for writing.

MOBeduc

MOBILIARIO ESCOLAR E INFANTIL

ESTÁNDAR  A MEDIDA

posibilidad de imprimir sobre diferentes materiales



imágenes de diseño MOBeduc con temáticas variadas



Galería de imágenes MOBeduc

IMPRESIÓN DIGITAL DE ALTA RESOLUCIÓN SOBRE RÍGIDOS

MÁXIMO NIVEL DE PERSONALIZACIÓN



www.mobeduc.com



dirección

Vía Romana s/n
E-31520 Cascante
(Navarra) SPAIN

teléfono

+34 948 85 03 84

fax

+34 948 85 03 97

mail

pedidos@mobeduc.com

web

www.mobeduc.com